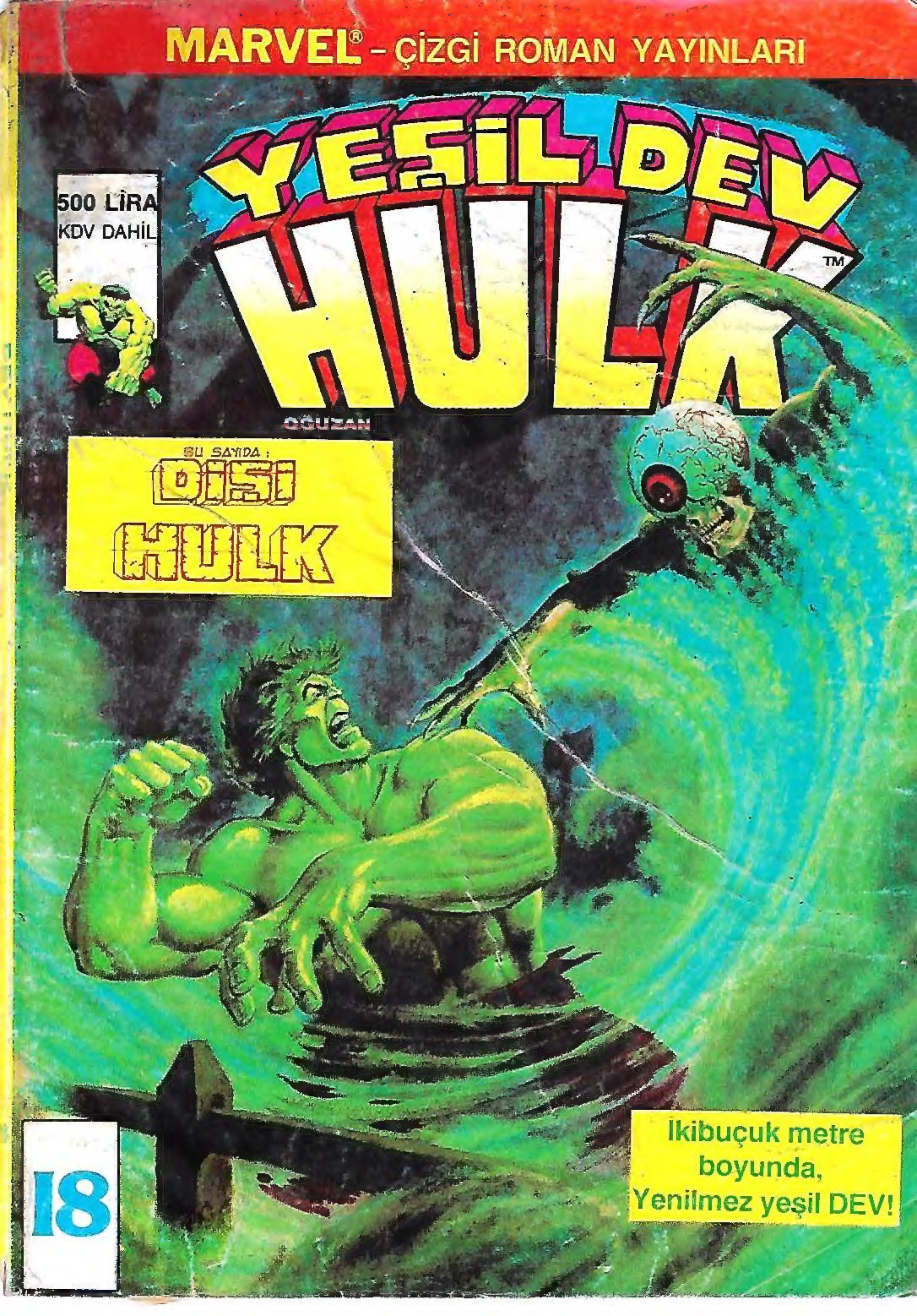
MARVEL® - ÇİZGİ ROMAN YAYINLARI
YEŞİL DEV
HULK™
500 LİRA
KDV DAHİL
OĞUZAN
ŞU SAYIDA :
DİŞİ
HULK
18
İkibuçuk metre
boyunda,
Yenilmez yeşil DEV!

POSTA KUTUSU

PK: 160 Beyazıt 34492 İSTANBUL

Sayın Ali Reccan,

Şu ana kadar çıkardığınız, bütün çizgi roman yayınlarını, takip ediyorum.

Görüşlerimi bildirmeden önce, kısa olarak size kendimden bahsedeyim. Ben 11.10.1973 senesinde ALMANYA'DA doğdum Realschule'nin 7.ci sınıfından, 1986 - 1987 ders yılında Türkiye'ye ailece temelli döndük.

ALMANYA'da buradaki gibi tüm MARVEL yayınlarını izliyordum. HULK ve SİLVER SURVER'in burda çıkmasına çok sevindim.

Hazırladığınız çizgi-roman dergisi hakkında ayrıntılı bilgi gönderirseniz çok memnun olurum. İleride bizlere imkan tanıyan bir çizgi roman yarışması düzenlerseniz, ben vè benim gibi bir çok okurunuz sanırım çok memnun olur.

Gençliğe güzel bir uğraş vermiş olursunuz.

Sevgi ve Saygılarımla

Tolga Hasan Uçağı/KARŞIYAKA İZMİR

Sayın Tolga Hasan Uçağı,

Şimdilik bir yarışma şeklinde olmasa biie amatör çizerlere Çizgi Roman Koleksiyon Dergimizde yer veriyoruz ve 5-6 sayfayı geçmeyen denemelerine yer veriyoruz. Tabii belirli bir başarı çizgisini aşmış olanlara... Sizin yapıtlarınızı da bekler başarılar dileriz...

* * * *

Sayın Ali Recan Abımiz,

Marvel Yayınları'nı çıkardığınız için teşekkür ederim. Ayrıca bana göndermiş olduğunuz bu broşür için çok sevındim. Daha öncede bana bir broşür göndermiştiniz cevap göndermedigim için kusura bakmayın. Çok güzel çizgi romanlarınız var elimden geldiğince izlemeye çalışıyorum. Yeni yılınızı kutlar sağlık ve mutluluk ve işlerinizde başarılar dılerim. Hoşçakalın...

SEBAHATTİN DOYUK

Eskişehır Caddesı

Sümerbank Karşısı, 12

Sayın Sebahattin Doyuk,

Yayınlarımıza gösterdiğiniz ilgiye teşekkür eder selamlarımızı sunarız.

* * * *

İmtiyaz Sahibi

Nurcihan KESİM

Bu dizinin Türkiye'de ve Türkçe konuşulan ülkelerde kitap ve dergi olarak yayın hakkı MARVEL COMICS GROUP firmasından KESİM AJANS aracılığıyla satın alınmıştır

Sahibi: Aslı KARASUİL, Genel Yayın Müdürü: Ali RECAN

Yazı İşleri Md. Serap ÇOLAK, Teknik Yönetmen: Yıldırım ÖRER

Yönetim yeri: Nuruosmaniye Cad. No: 8, D: 4 Cağaloğlu 34410

Tel. 519 01 77, Mektup Adresi: PK: 160 Beyazıt 34492 İSTANBUL

Kapak Filmi: Çali Grafik, İç Filmler: Ruşen Grafik

Kapak Baskı: Seçil Ofset, İç Baskı: Eğitim Yayınları A.Ş. Merter, İST

Genel Dağıtım: Hürriyet Holding A.Ş. Onbeş günde bir çıkar

HAYALETİN GECESİ

Script: DOUG MOENCH Art: KEITH POLLARD & JIM MOONEY

SAKİN OLMALI VE KRYLORLULARIN PEŞİNE DÜŞMEDEN ÖNCE BİR PLAN YAPMALIYIZ HULK!
BAH! KRYLORLULARI DURDURMAK İSTİYORSANIZ, ROMA'YA GİDİP O ŞEHRİ YERLE BİR EDELİM...
TÜM ŞEHRİ Mİ?
BU O KADAR KOLAY DEĞİL... YALNIZ ROMA'DA DEĞİL, HER YERDELER.
ÖNEMİ YOK! HULK ONLARI BULDUĞU YERDE EZECEK!
BANA BAK KOCA APTAL! BU İŞ SENİN DEDİĞİN GİBİ OLMAYACAK.
NE? HULK'A BAĞIRIYORSUN HA?
GUHHN!
BU YÜZDEN...
HULK AĞZINI BURNUNU DAĞITACAK! BİR DAHA BAĞIRAMAYACAKSIN!
RICK!!
VE OLABİLECEK EN KÖTÜ ŞEY OLDU... O ANA DEK RICK JONES HULK'I KONTROL EDEBİLEN TEK KİŞİYDİ...
AMA SONUNDA HULK ONA DA SALDIRMIŞTI...
BEREET GEÇEN HAFTAKİ BİR BAŞKA OLAYI DÜŞÜNEREK İLERİ ATILDI...
RICK! BİR ŞEYİN YOK YA?
CEVAP VER RICK! HAYIR! KENDİNDEN GEÇMİŞ... YOKSA...
BEREET, HULK'IN DR. BRUCE BANNER'IN İNSAN DUYARLILIĞINDAN YOKSUN İKİNCİ KİŞLİĞİ OLDUĞUNU UNUTARAK PATLADI...
YAPTIĞINI GÖRDÜN MÜ, HAYVAN HERİF! ONA ZARAR VERDİN! BELKİ DE...
KES SESİNİ KUŞ KADIN!
YOKSA HULK SENİ DE DÖVECEK ...

BU AZARLAMA BEREET'İN DUYGULARINI KENDİNE ACIMAYA DÖNÜŞTÜRMÜŞTÜ...
EVET! VUR BANA! YAPMAYI BİLDİĞN TEK ŞEY BU ZATEN! GEZEGENİMİ, YURDUMU YİTİRDİM... BURADA TUTSAK OLDUM!
TÜM TEKNO-SANAT ESERLERİM DE MAHVOLDU...
HAYAT BANA YALNIZ ACI VERİYOR!
HULK SANA KES SESİNİ DEDİ!
ÇEK ELİNİ! SENİ UYARIYORUM, DAHA FAZLA SABREDEMEYECEĞİM.
İĞRENÇ BİR CANAVARLA BAŞBAŞA KALDIM...
BEREET'İN BASTIRDIĞI DUYGULARI, FİZİKİ ENERJİSİNİN YAYDIĞI DALGALANMALARLA BİRLEŞEREK...
...PATLADI...
FRASHT
BEREET'İN UZAY BÜKÜCÜ ÇANTASINDAN YAYILAN DÖRDÜNCÜ BOYUTA AİT KÖREDİCİ IŞINLAR...
...ÜÇ BOYUTLU DÜNYAYI KESKİN BİR DUMANLA DOLDURDU...
...VE ERİMİŞ PLAZMADAN, İĞRENÇ BİR KIYAMET ALAMETİ, YILAN GİBİ KIVRILAN BİR YARATIK ORTAYA ÇIKIVERDİ...
NE OLUYOR?
HUH--?
KİMSE RICK'İN KENDİNE GELDİĞİNİN FARKINDA DEĞİLDİ. BU KARGAŞADA KENDİSİ BİLE BUNU FARKEDEMEDİ.

İĞRENÇ HAYALET BİÇİMLENEREK SALDIRDI...
HAYIR! AAIIEEE!
HAYALET, KUŞ KADIN-'IN İÇİNE GİRİYOR...
AMA HULK, DIŞARIDAKİ KISMINI YAKALAYIP ÇEKECEK!
BANA NE SAHİP OLDU?
HULK BÖYLE YAPAR İŞTE!
VE BÜYÜK BİR DÜŞ KIRIKLIĞI...
HUH! HULK SENİ TUTAMIYOR!
ELLERİM İÇİNDEN GEÇİYOR!
YUMRUKLARIM DA ÖYLE...
BAH! HULK BU İŞİ ELLERİYLE BECEREMEZSE..
BAŞKA BİR ŞEYİ DENEYECEK!
PRUNCH
VAY! AĞAÇ DA İŞE YARAMADI...
İYİ BİR GÖZLEMCİNİN FARKEDECEĞİ GİBİ RUH BİR MADDEYİ İŞGAL ETMEDİĞİ ZAMANLAR TÜMÜYLE TUTULAMAZ OLUYORDU...
-BAH! HİLE YAPIYORSUN!
SWOOOOOFFFF
HULK ÇOK ŞAŞIRMIŞTI BU İŞE...

FAKAT BUNU DAHA BÜYÜK BİR ŞAŞKINLIK İZLEYECEKTİ...
DÖRDÜNCÜ BOYUT HAYALETİ AĞACIN İÇİNE YERLEŞTİ VE...
AĞAÇ DARMADAĞIN OLDU!!
SPRATCH
KOCA AĞAÇ HULK'IN ELLERİNDE UFALANIVERDİ...
ŞİMDİ DE AĞAÇTAN ÇIKAN DUMAN HULK'IN YÜZÜNÜ SARIYOR...
HULK'IN NEFESİNİ KESECEK!
HAYIR! DUMAN DEĞİL BU! HAYALET!
HAYALET HULK'IN KAFASINA GİRİYOR! HULK NEFES ALAMIYOR!
VE HULK DÜŞTÜ...
TUHAF YARATIK KAYAR GİBİ BEREET'E DOĞRU YAKLAŞMAYA BAŞLADI...
KRYLOR'LU GÜZEL BEREET, TEKNO-SANAT YARATIĞININ SAYDAM YÜZÜNDE...
...ÖZEL CEHENNEMİNİ VE ÖLÜ HALKININ YURDUNU GÖRDÜ...
YAŞLI GÖZLER...
...ESKİ DOSTLAR!

YARATIK YENİ BİR DEHŞETLE HIRLAMAYA BAŞLARKEN, BEREET'İN AKLI VE RUHU, ÖLÜMÜN VE ÇÜRÜMENİN KATI GERÇEĞİYLE KARŞIKARŞIYAYDI...
YARATIK, TIRNAKLARINI VÜCUDUNA GEÇİRMİŞTİ... BEREET'İN SANKİ KANI ÇEKİLİYORDU
BEREET!
VUR ONA! KENDİNİ KORUMAK İÇİN BİR ŞEYLER YAP!
EVET...
SKUTCH
HAYALETİ BİR AN GAFİL AVLAYAN BEREET, VÜCUDU, RUHU VE AKLIYLA UMUTSUZ BİR ÇIRPINIŞTA BULUNDU...
SONRA ÇABUCAK GİZEMLİ MASKESİNİ ÇIKARIP...
...YÜZÜNE TAKTI...
...VE ENERJİ DALGALARIYLA TİTREMEYE BAŞLADI...
RICK 'TE HEMEN BÜYÜYEN GİZEMLİ MASKEYE KOŞTU...
VREEEEEE
YARATIĞIN SALDIRISINDAN TAM ZAMANINDA KURTULMUŞTU...
SPAM
BAM
HAYALET DAHA BURADA VE KUŞ KADINA SALDIRIYOR...
İŞE YARADI BEREET! GİZEMLİ MASKE, YARATIĞI BİZDEN UZAK TUTUYOR!
AMA HER VURUŞU KAFAMIN İÇİNDE PATLIYOR!.. BU DARBELERE NE KADAR DAYANABİLİRİM BİLMİYORUM...
SPAM
HAH! BU YUMRUĞU NASIL BULDUN HAYALET?
AFERİN, HULK!
WOKT
YUMRUK, CANLILARI VE NESNELERİ ETKİLEYEBİLİR, AMA YA HAYALETİ?

HULK'IN AÇIKLAMASI DAHA DEĞİŞİKTİ...
KAÇ BAKALIM HAYALET! HULK ESKİ GÜCÜNÜ KAZANDI ARTIK...
HULK SENİ İZLEYECEK!
HULK SENİ YAKALAYACAK!
VE SANA DAHA KÖTÜ VURACAK!
THOOM
TOOM
GİTTİ BEREET!
EVET RICK! O YARATIĞA KARŞI GİZEMLİ MASKEYİ KULLANMAK BENİ OLDUKÇA YORDU...
AMA ŞİMDİ DAHA İYİYİM.
"VE ARTIK BAŞIMI BU MASKEDEN ÇIKARSAM İYİ OLACAK SANIRIM..."
HULK O YARATIĞIN PEŞİNDE... BİZ DE GİDELİM...
YAVAŞ OL SAHTEKÂR! HULK SANA YETİŞEMİYOR...
OTOMATİK PİLOTA BAĞLADIM. PEKİ SEN NASILSIN RICK? İYİ MİSİN?
TURP GİBİYİM BEREET! AMA O TOP KAFALI YARATIK NEYİN NESİYDİ ACABA?
GERÇEKTEN BİLMİYORUM RICK! AMA DÜŞÜNDÜĞÜM ŞEY OLABİLİR...
ÖĞRENMEYE KORKUYORUM AMA YAPMALIYIM BUNU...
METAL EFENDİNİN DÖRT BOYUTLU EVRENİ YOKETMESİNDEN SONRA GİZEMLİ MASKEDEN BAŞKA, BİR TEKNO-SANAT ESERİ DAHA KURTULDU...
VE O, HAYALETİN NE OLDUĞUNU BİZE SÖYLEYEBİLİR.

YILDIZ GÖZÜ!
KRİSTAL BİR TOPA BENZİYOR. BU NEDİR BEREET?
AMA ÖNCE YENİDEN ÇİÇEK AÇMASI VE ANIMSAMASI GEREKİYOR RICK!
ONU, GEÇMİŞTE TANIK OLDUKLARINI AKTARICI BİR BELLEK MODELİ OLARAK TASARLAYIP DİZAYN ETMİŞTİM...
AYNI ZAMANDA GEÇMİŞTE YAPTIĞI TÜM KAYITLARI YORUMLAMA VE VERİLER ARASINDABAĞLANTI KURMA YETENEĞİ DE VAR...
HAYALETE İLİŞKİN YAPTIĞI KAYITLARI YORUMLARIYLA İSTİYORUM...
GÜNEŞİN DOĞUŞU, ÇİÇEKLERİN TOMURCUKLANMASI, AY VE SİSLİ IŞIKLARIN OYNAŞMALARI ARASINDAN İSTEDİĞİM KAYITLARI AYIR!
BU KRYLOR TEKNO-SANAT GÖSTERİSİNDE BÜYÜK ÖDÜLÜ KAZANMIŞTI...
GEZEGENİNİN DÂHİSİ OLDUĞUNU BİLİYORUM AMA ŞİMDİ NE YAPIYORSUN?
HAREKETE GEÇİYOR!
OH.
BEREET'İN TELEPETİK KOMUTUYLA YILDIZ GÖZÜ AÇILDI VE GÖZBEBEĞİNDE IŞIK KÜMELERİNDEN BİR EKRAN OLUŞTU...
İLK GÖRÜNTÜ BİR KARABASAN GİBİ...
BU YARATICIMIN ÇANTASI İÇİNDEKİ DÖRT BOYUTLU MEMLEKETİM. IRKIMIN YANMAKTAN KÖMÜRLEŞMİŞ VE UZAYDA YÜZEN CESETLERİYLE ÇÖPLÜĞE DÖNMÜŞ ZAVALLI DÜNYAM...
KEŞKE ANLATMA DEVRESİNİ BU KADAR DRAMATİK BİR YETENEKTE YAPMASAYDIM...

YARATICIMIN ADI, BEREET OLAN BİR KADINDIR!
BÖYLE TELEF OLMADAN ÖNCE ÇOK MUTLUYDUK.
ÖLÜMDEN KAÇTIM AMA ÇARESİZCE BOŞLUKTA SÜRÜKLENEN ÖLÜLERİ İZLEMEKTEN VE KAYDETMEKTEN KAÇAMADIM...
BOŞLUKTA YAŞAMA GÜÇLERİYLE, RUHLARIYLA, ÖLÜ GÖVDELERİNİ GERİDE BIRAKARAK, DAĞINIK BİR BİÇİMDE ÖLÜM SONRASI DANSLARINI YAPIYORLARDI...
VE HEP BİRLİKTE, KAVRANAMAZ BİR YAŞAMA GÜCÜYLE, NABIZ GİBİ ATAN BİR KÜTLE OLUŞTU... BU CANLILIK ONLARA BEREET'İN SEVGİSİ VE YARATICI GÜCÜYLE VERİLDİ...
BU ELEKTRO-PLAZMİK KİTLEDE YARATICIMIZIN TEKNOLOJİK GÖRÜNTÜSÜ BELİRDİ... YARATILANLAR YARATICILARINI OLUŞTURDU... BEREET AĞLIYORDU...
BU KİTLE KABUĞU İÇİNDEKİ YARATIKLAR DA, BİR IRKIN YOKOLMASININ ANLAMINI BİLENLERİN ANLAYACAĞI BİR BİÇİMDE, BELKİ KENDİ YAZGILARI, BELKİ DE BEREET İÇİN AĞLIYORLARDI...
SONRA BİRDEN İBLİS, BU KİTLEYLE BÜTÜNLEŞTİ... RUHLAR NEFRET VE ÖFKEYLE DEĞİŞTİLER. YARATICIMIZ BEREET, ONLARI KORUMAK YANLIŞLIĞINI YAPTI...
BU ÖFKEYLE TÜM RUHLAR BİR BÜTÜN OLDULAR VE HAYALET DEDİĞİNİZ YARATIK ORTAYA ÇIKTI...
HAYALET HEPSİNİ İÇİNE ALDI VE EVRENİMİZİN KORUYUCUSU, UZAY BÜKÜCÜ ÇANTANIN SAHİBİ VE YARATICISI OLAN KİŞİYE KARŞI AMANSIZ BİR SAVAŞA GİRİŞTİ...
İKİ EVREN ARASINDAKİ KAPIDAN GEÇEREK BEREET'İN ÇANTASINA SİNSİCE GİRDİ...
DÜNYADAKİ YARATICISININ ZAYIF VE DUYGUSAL BİR ÂNINDA ÇANTAYI AÇIP ONA ÖZGÜRLÜK VERENE DEK BEKLEDİ...
VE BÖYLECE HAYALET OLAĞAN DÜNYAYA GEÇEREK YARATICISINDAN ÖCALMAK ÜZERE SERBEST KALDI...

YARATICININ ÖLÜMÜNÜ SAĞLAMAK TEK AMACIYDI ONUN!
BU ÖYKÜ SÜRECEK!
TEŞEKKÜRLER, YILDIZ GÖZÜ!
WOW, BEREET...
EVET RICK! TÜM GEÇMİŞİM, AŞKLARIM, NEFRETİM, ACILARIM, KONSANTRASYONUM, KISACA HALKIM ARSINDA SOLUDUĞUM TÜM HAYATIM BİR DÜŞMAN YARATTI...
VE YAŞAMASININ TEK AMACI BENİ YANİ YARATICISINI YOKETMEK!
ANNESİNİ...
ÜÇLÜ KOVALAMACA ONLARI, ADRİYATİK DENİZİ KIYILARINDA ANTİK BİR LİMAN KENTİNE SÜRÜKLEDİ...
HAYALET SONUNDA YAVAŞLADI... TAM ZAMANI...
ŞEHİR GİRİŞİNDE... DEV GİBİ BİR HEYKEL VARDI... ANTİK ÇAĞLARDAN KALMA YEDİ HARİKANIN EN ÜNLÜSÜ RODOS HEYKELİ...
BELKİ BU SANAT HARİKASI YARATIĞIN İLGİSİNİ ÇEKMİŞ OLABİLİRDİ...
BELKİ DE...
HAYALET KAÇMAKTAN YORULDU MU?
İYİ! ZATEN HULK DA KOVALAMAKTAN YORULDU!
FAKAT HAYALETİN ASIL AMACI HEYKELE GİRMEKTİ...

VE SAYISIZ KÜÇÜK YARATIĞIN YAŞAM GÜCÜYLE DOLU OLAN DEV HEYKEL, HAREKET ETMEYE BAŞLADI...
BU İNANILMAZ OLAY ÇEVREDE BÜYÜK BİR PANİK YARATMIŞTI...
HUH--R!

FAKAT PANİĞE KAPILMAYAN BİRİSİ DE VARDI...
HAYALET, HEYKELİN İÇİNE GİRDİ... AMA HULK ONU ORADAN ÇIKARMASINI BİLİR...
HEYKELİ PARÇALAMAK GEREKSE BİLE...

--PUNFF!!

UHN!
BRATCH
?!?
KİMSE HULK'A VURUP KAÇAMAZ! O DEV GİBİ HEYKEL BİLE YAPAMAZ BUNU!
DÜŞMANI NE KADAR BÜYÜK OLURSA OLSUN...
...HULK ÖNEMSEMEZ ÇÜNKİ...
ÇLAKT
...HULK DÜNYADA HER ŞEYDEN DAHA GÜÇLÜDÜR...
HULK SENİ DAĞITARAK BUNU KANITLAYACAK!
KUHROKK

PARÇAN KALMAYANA DEK...
SPRAKT
...HULK SANA VURACAK!
NEE?
SWOPT
DAHA HULK'LA DÖVÜŞMEYE DEVAM MI EDİYORSUN?
ŞİMDİ DE HULK'I EZMEYE ÇALIŞIYORSUN HA?
HİÇ ŞANSIN YOK HEYKEL!
HULK'I EZMEK ÇOK ZORDUR!
HULK PAZULARINI DAHA ÇOK SIKACAK VE GÜCÜNÜ DAHA ÇOK KULLANACAK!

...VE ELLERİNDEN...
...KURTULACAK!
SHROKT
SURATINI DA...
...PARAMPARÇA EDECEK...
FRAK
HULK'IN DÖVÜŞMEK İSTEDİĞİ ASLINDA SEN DEĞİLSİN, HEYKEL! İÇİNDEKİ HAYALET!
HULK ONA ÇOK KIZDI!
NE? HULK NE YAPARSA YAPSIN DÖVÜŞMEKTE KARARLISIN DEMEK...
YETER ARTIK! HULK BU APTALCA KAVGALARDAN BIKTI...
HAYALETİ İÇİNDEN ÇIKARACAĞIM...
...VE BUNU YAPMANIN TEK YOLU...

...SENİ TEK YUMRUKTA PARÇALAMAK!
İŞTE BÖYLE!
KROOM
HULK'IN KORKUNÇ YUMRUĞU ON TON GÜCÜNDEKİ BİR ÇEKİÇ GİBİ PATLADI...
VE HEYKEL PARAMPARÇA OLDU...

BU KAVGADAN SERSEMLEYEN HULK KENDİNE GELİRKEN...
HULK'A NE OLDU?
KAYA PARÇALARINA HAPSOLMUŞ HAYALET BİNLERCE PARÇAYA AYRILMIŞTI...
ACIYLA KENDİNİ TOPLADI...
TAŞ PARÇALARIDAN SÜZÜLEREK...
CAN HAVLİYLE KAÇTI...
SHREEEE
BRUCE BANNER İSE AKIL KARIŞIKLIĞINA VE BULANIKLIĞINA GÖMÜLMÜŞTÜ...
GÖKYÜZÜNDEKİ GİZEMLİ MASKENİN İÇİNDE...
HAYALET, CEHENNEMDEN KAÇAN YANMIŞ YARASA GİBİ GİDİYOR...
İZLEYELİM Mİ BEREET?
HAYIR RICK! NASIL OLSA O YARATIKLA ÖNÜNDE SONUNDA YİNE KARŞILAŞACAĞIZ.
"ÖNCE BRUCE BANNER İLE İLGİLENELİM... HULK OLARAK YARALANMIŞ OLABİLİR"
HAKLISIN BEREET! HER TARAFI ŞİŞMİŞ! KENDİNDE DEĞİL AMA YARALANMAMIŞ...
ONU İÇERİYE TAŞIYALIM...
HAYALET YARATTIKLARIMIN BİR BÜTÜNÜ RICK! BENİM YAVRUM!
BELKİ ONA BİRAZ ANLAYIŞ GÖSTEREBİLİRİM!
VE GİZEMLİ MASKENİN OLUŞTURDUĞU UZAY GEMİSİ TERÖR DOLU YAZGISINA DOĞRU YOLA ÇIKTI...

İÇERİDE...
NE OLDU BANA!
AĞIR BİR ŞOK GEÇİRDİN BRUCE!
DR. BRUCE BANNER OLAYLARI ANIMSAMAYA BAŞLADI...
EVET! HULK BİLE O HAYALETİ DURDURAMADI...
AMA SEN VE BEN BUNU BAŞARABİLİRİZ BANNER.
GELECEK KARŞILAŞMAMIZDA SİLAHIMIZ NEFRET YERİNE SEVGİ OLACAK!
SEN TİPİK KRYLORLULAR-DAN ÇOK FARKLISIN BEREET!
BU FİKRİNİN BAŞARILI OLACAĞINA EMİN MİSİN?
HEM SANA YARDIM EDECEĞİMİ NE BİLİYORSUN?
SEN DÜNYALI BİR BİLİMADAMISIN... BEN İSE KRYLORLU BİR TEKNO-SANATÇI!
BENDE MALZEME VE GÖRÜŞ VAR AMA DÜNYA İLE İLGİLİ YETERLİ BİLGİ YOK... ANLATABİLİYOR MUYUM?
UZAY BÜKÜCÜ ÇANTAMDAKİ TEKNO-SANAT YARATIKLARI-NIN AMACA UYGUN BİR BİÇİMDE KULLANILMA-SINI SAĞLAYABİLİRİM DR. ROBERT BRUCE BANNER!
"BU DURUMDA YENİ VE İLERİ BİR IRK YARATMA ORTAKLIĞI ÖNERİYORUM... KRYLOR TEKNO-SANAT ÜRÜNLERİ DÜNYALILARIN GELİŞİMİNE BÜYÜK KATKI SAĞLAR..."
"BU YÜZDEN SENİN YARDIMINA GEREK DUYUYORUM BANNER.. HAYALET BENİ YOKETMEDEN ONU DURDURMALIYIZ..."
"YA DA BAŞKALARINA ZARAR VERMEDEN..."
GECE: AVRUPA SİRKİNİN SAKİNLERİ BÜYÜK VE NEŞELİ BİR TOPLULUKTU.. ZİFİRİ KARANLIK VE ÜZERLERİNİ KAPLAYAN YOĞUN SİSE RAĞMEN, MÜZİK, IŞIK VE ATEŞLERİ BİTMİYORDU.. UFAK DA OLSA BİR MUTLULUK...

FAKAT BU GECE KORKUNÇ BİR DEHŞET, KAMP SAKİNLERİNİN ÜZERİNDE KOL GEZİYOR...
KRYLOR TEKNO-SANAT HAYALETİ!
BAK, DIABLO!
VAMPİR! VAMPİR!
HAYALET EYLEME GEÇMİŞTİ.
BİLİYORSUN Kİ BEREET, BEN BİLİMSEL ÇALIŞMALAR YAPMAYALI UZUN SÜRE GEÇTİ... AMA YENİDEN BAŞLAYABİLİRİM...
ÇANTANDAKİLERDEN FAYDALANARAK BASİT BİR JENERATÖR YAPABİLİRSEM VE SEN DE GERİSİNİ TAMAMLARSAN...
MERAK ETME BRUCE! YAPABİLİRİM.
RICK! BEN BRUCE İLE ÇALIŞIRKEN SEN DE GİZEMLİ MASKEYİ UÇURMALISIN...
NE? BEN Mİ? FAKAT BEREET... BEN PLANÖR BİLE KULLANAMAM... BUNU NASIL UÇURURUM?
BU İŞE BAŞKASINI BULSAN!
SAÇMALAMA RICK! YAPACAĞIN TEK ŞEY DÜŞÜNCENİ UÇUŞ ÜZERİNDE KONSANTRE ETMEK! GİZEMLİ MASKE'NİN DÜŞÜNCELERİNE UYDUĞUNU GÖRECEKSİN!
EMİN MİSİN?
TABİİ... UÇARKEN HAYALETİ KOLLA VE GÖRÜRSEN BİZE HABER VER. UMARIM O ZAMANA DEK İŞİ BİTİRİRİZ.
BAŞLAYALIM MI DOKTOR?
EVET... SANIRIM EPEY HEYECANLI BİR İŞ OLACAK BEREET!

BU SIRADA HAYALET!
...SİRKTEKİ KARAVANLARDAN BİRİNE GİRDİ. ONU ÇEKEN, İÇİNE GİRDİĞİ HAYVANIN FİZİKSEL GÜCÜ VE KENDİSİ GİBİ VAHŞİ YAPIDA OLMASIYDI...
BU BİRLEŞME SIRASINDA...
URRRR
BİRİ HAYALET, BİRİ ET VE KEMİKTEN İKİ CANLI, VAHŞETİN DORUĞUNDA BOĞUŞTULAR...
ORTAYA ÇIKACAK ARACI, BEYİN GÜCÜNLE ÇALIŞTIRABİLECEĞİMİZDEN EMİN MİSİN BEREET?
BUNLAR CANSIZ GİBİ GÖRÜNSELER DE KRYLOR MADDELERİDİR VE BEYİN GÜCÜME TEPKİ GÖSTERECEKLERDİR.
HAYALET, VAHŞİLEŞTİRDİĞİ HAY-VANI TERKETTİ VE...
RAOWRR
...VAHŞİLEŞTİRİLMEYE UYGUN BAŞKA BİR BEDEN ARAMAYA BAŞLADI.
HEY! BU UÇAĞIMSI ZIMBIRTI HİÇ DE FENA DEĞİLMİŞ YAHU! MİDEMDEKİ AĞRI DA OLMASA DAHA İYİ OLURDU..
BUNUN DIŞINDA GERÇEK BİR ZEVK!
HAYALETTEN HİÇ BİR İZ YOK...
SİZ İKİNİZ ARKADA NE YAPIYORSUNUZ?
İYİ GİDİYOR!
ÇALIŞACAĞINA EMİNİM! MÜTHİŞ BİR ARAÇ! NEREDEYSE BİTİYOR!

DAHA ŞİMDİDEN BEŞ HAYVAN BU KAHROLASI HAYALET TARAFINDAN İŞGAL EDİLİP ÇILDIRTILMIŞLARDI... KAMPTA TAM BİR TERÖR VE KORKU HAVASI ESİYORDU.. HAYVANLARDAN İKİSİ SERBEST KALMIŞTI...
HREEEE
RRAOWN
GRURRR
SİRKTEKİLERİN ÇOĞU KAÇMIŞ, YA DA KAÇMAK ÜZEREYDİLER...
BU ARACI BİR SİLAHA DÖNÜŞTÜRMEK İLGİNÇ OLDU DR. BANNER!
AH! SANIRIM BUNU PEK SİLAH OLARAK DÜŞÜNEMİYORUM!
DEĞİŞİK BİR SİLAH OLACAK DOKTOR!
GERÇEKTE SİLAHTAN ÇIKACAK KURŞU, BEREET'İN YUVARLAK TAŞA DOLDURDUĞU YOĞUNLAŞTIRILMIŞ DÜŞÜNCELERİYDİ...
HAYALET DE BEREET'İ HİSSEDİYOR VE ONA ULAŞMAK İÇİN GÖKLERDE DOLAŞIYORDU...
TEK AMACI BEREET'İ BULMAK VE YOKETMEKTİ.
BU MU? SİLAHA YALNIZCA BU TAŞI MI DOLDURACAKSIN?
GERÇEK KİŞİLİĞİM VE DUYGULARIMLA DOLDURDUM BRUCE! HAYALETİN BENİ ANLAMASINI SAĞLAYABİLİRSEM BU SİLAH ÇOK GÜÇLÜ OLACAKTIR!
UMARIM ONUN KORKUNÇ ÖFKESİNİ GÖRMEZLİKTEN GELİP KENDİMİ KANDIRMAMIŞIMDIR..
İŞTE! ENERJİ TAŞI ARTIK YERİNDE!
İSTENDİĞİNDE AKTİF DURUMA GETİRİLEBİLİR.
UHNN! AHH! NE?
HAYALET SALDIRMIŞTI.
DARBENİN ETKİSİYLE BRUCE KAFASINI DUVARA ÇARPMIŞTI...

HAYALET ÖCALMA TUTKUSUYLA SÜREKLİ SALDIRIYORDU...
AAAGHH!!
BEREET! KAFAM! BEYNİM!
BU DARBELERE DAHA FAZLA DAYANAMAYACAĞIM...
KONTROLÜ YİTİRİYORUM BEREET! DAYANAMIYORUM!
YAPAMIYORUM!
GİZEMLİ MASKE DÜŞMEYE BAŞLADI...
HAYIR RICK! BEN GELENE DEK DAYANMAYA ÇALIŞ! BIRAKMA!
DAYANMALISIN RICK!
BAMP
GELİYORUM RICK!
YAAHHH!!
BEREET YETİŞEMEDEN RICK KONTROLÜ BIRAKMAK ZORUNDA KALMIŞTI...
GEMİ BİRDEN KÜÇÜLMEYE VE ÜÇ BOYUTLU DURUMUNA DÖNÜŞMEYE BAŞLADI...
SHEEARKT
BEYAZ VE PARLAK BİR IŞIĞIN GÜÇLÜ DARBESİ HAYALETİ GERİYE DOĞRU FIRLATTI...
VE GİZEMLİ MASKENİN İÇİNDEKİ YOLCULAR ON METREDEN DÜŞMEYE BAŞLADILAR...

BURADAN BİR ŞEY YUVARLANDI...
EVET! İBLİS VAMPİRİN TAŞIDIKLARI ONLAR!
GELİN! BU GECE YA CESUR OLACAĞIZ YA DA ÖMÜR BOYU İBLİSE BOYUN EĞECEĞİZ...
HEY! ORADA BİR İNSAN BİR KADIN VAR!
HAYIR! İNSAN DEĞİL!
EVET! ÖYLE OLMALI...
BU BÜYÜCÜ KADIN, İBLİSİN KIZI "SATANA"!
BÜYÜCÜ KADINI KAMPA GÖTÜRÜN! GELENEKLERE GÖRE ONU YAKARSAK İBLİSTEN KURTULURUZ! İBLİSİ O ÇAĞIRDI...
YİRMİ METRE ÖTEDE... KARANLIK VE SİSİN İÇİNDE...
OHHH...
DR. BRUCE BANNER KENDİNE GELMEYE BAŞLAMIŞTI...
ÖYLE KÖTÜ DÜŞMÜŞTÜ Kİ ÇALILAR ONU KORUMASAYDI ÖLMÜŞ OLABİLİRDİ...

N-NE OLDU?
R-RICK... VE BEREET...
RICK! BEREET! NEREDESINIZ?
İLERİDE BİR ATEŞ VAR!
KAMP ATEŞİ GİBİ BİR ŞEY!
İMDAT! LÜTFEN YARDIM EDİN! KAYBOLDUM!
NEREDEYİM?
HAYIR DR. BANNER GERİ DÖN VE KAÇ!
ÇOK GEÇ OLMADAN KAÇ!
BEREET! SENSİN HA!
AMAN TANRIM! SANA NE YAPACAKLAR ÖYLE?
BÜYÜCÜNÜN ARKADAŞI! İBLİSİN BİR BAŞKA TEMSİLCİSİ...
HAYIR! YANLIŞ DÜŞÜNÜYORSUNUZ! ONU SERBEST BIRAKMALISINIZ!
BIRAKIN ONU DİYORUM! NABZIM HIZLANMAYA BAŞLADI! KAN BEYNİME TIRMANIYOR...

GAMMA IŞINLARININ ETKİSİNİ KONTROL EDEMİYORUM! YİNE!
DEĞİŞİYORUM! AZ SONRA KİM OLDUĞUMU GÖRECEKSİNİZ!
ÇELİMSİZ BANNER GİTTİ! HULK GELDİ!
VE HULK DELİDİR!
ADAMLAR ŞAŞIRDILAR...
RAOWRR
YAHHHH
VE KORKTULAR...
VE HULK DELİRDİĞİ ZAMAN!
KIRIP DÖKMEYİ SEVER.!
ŞEYTAN! ŞEYTAN!
HULK GÜRÜLTÜ DOLU ADIMLAR ATARKEN...
BEREET'İN ALTINDAKİ TOPRAK YARILDI VE ŞİDDET PÜSKÜRMEYE BAŞLADI...
UĞURSUZ HAYALET GÖRÜNDÜ...

VE HAYALET BEREET'İN VÜCUDUNU SARMALAMAYA, TENİNİN HER SANTİMETREKARESİNİ DOLDURUP ONA SAHİP OLMAYA BAŞLADI...
HAYIR! HAYIR!
DEĞİŞİM, SANKİ SİRKTEKİLERİN GÜLÜNÇ BATIL İNANÇLARINI GERÇEKLEŞTİRMİŞTİ ...
İBLİSİN ETKİSİ YÜZÜNE ŞEHVET GİBİ YAYILDIKÇA, BEREET GERÇEKTEN BÜYÜCÜ BİR KADINA BENZEMİŞTİ...
UZAK BİR YILDIZDAN BİR BÜYÜCÜ KADIN YARATIK...
AYAKLARINDAN TUHAF KÖKLER FİLİZLENİYORDU...
BU KÖKLER TOPRAĞI YARARAK KAYAR GİBİYDİLER...
NE? KUŞ KADIN TUHAF ALEVLER SAÇIYOR!
GRARR
HAYVANLAR ULUMAYA BAŞLADILAR!
NELER OLUYOR?
YER SARSILIYOR, TOPRAK TABAKALARI PARÇALANARAK ÇAĞLAYAN GİBİ KABARIYORDU...
BİR TEPE YÜKSELİYOR!
ESKİDEN MASUM VE SEVİMLİ OLAN BEREET, ŞİMDİ ÇILDIRMIŞ GİBİYDİ VE ÖLDÜRÜCÜ PARLAK YILDIRIMLAR SAVURUYORDU.. YILDIRIMLAR KIYMIK KIYMIK HAYALET PARÇALARIYDI...

HULK YİNE SERSEMLEDİ.
ARRGHH!!
KAFESLER ERİDİ...
TOPRAKTAN ATEŞ FIŞKIRIYORDU...
KUŞ KADIN HULK'A YAKICI IŞINLARLA SALDIRIYOR!
VAHŞİ HAYVANLAR SERBEST KALMIŞLARDI.
SALDIRILAR HULK'I DA ÖFKEDEN İYİCE ÇILGINA ÇEVİRMİŞTİ...
RARRR
ŞİMDİ DE HAYVANLAR SALDIRIYOR!
IŞIKLARLA DÖVÜŞMEK ZOR!
HWUD
AMA BU HAYVANLARA KARŞI HULK YUMRUKLARIYLA DÖVÜŞEBİLİR...

HAYALET SONUNDA KİN BESLEDİĞİ BEREET'İ ELE GEÇİRMEYİ BAŞARMIŞTI...
VE ONU KENDİ AMAÇLARI DOĞRULTUSUNDA KULLANIYORDU..
RICK JONES'UN KAFASI İÇİNDE SANKİ BİNLERCE ARI DOLAŞIYORDU... SONRA YAVAŞ YAVAŞ KENDİNE GELMEYE BAŞLADI...
İŞTE YAPTIKLARI SİLAH BU!
BEREET BUNA ŞAMATA YARATICI DİYORDU...
UMARIM HAKLIDIR...
SESLER KAMP TARAFINDAN GELİYOR VE PEK AŞK ŞARKISINA BENZEMİYOR..
BELKİ ŞAMATA YARATICIYI BENİM KULLANMAM GEREKEBİLİR...
ALEVLER VE GÜMBÜRTÜLERE HOMURTULAR DA KARIŞMAYA BAŞLAMIŞTI...
HREEEAHHH
HULK'A SALDIRAN HAYVANLARIN SONUNCUSU...
EPEY BÜYÜK!
AMA HULK İÇİN FARKETMEZ, HULK'IN DÖVÜŞTÜĞÜ ÇOĞU ŞEY BÜYÜKTÜ..
BROKT
HULK HER ZAMAN HER DÖVÜŞÜ KAZANMAYI BİLİR.

YANAN IŞIKLAR YİNE BAŞLADI, HULK ONLARLA DÖVÜŞMEYİ SEVMİYOR!
FAKAT HULK BU SAVAŞI DA KAZANACAK! NE KADAR ÇOK VE YAKICI OLSALAR DA HULK IŞIKLARI YENECEK...
VE KUŞ KADINI EZECEK!
HAYIR!
HAYIR, HULK! GERİ DÖN! BEREET'İ ÖLDÜREMEZSİN! BUNU KULLANMALIYIZ...
BUNU KULLANMAK ZORUNDAYIZ!
BİR YILDIRIM DA RICK'İN ELLERİNE DÜŞTÜ...
AGGHH--
ÇOK DEĞERLİ SİLAH RICK'İN ELLERİNDEN YANAN TOPRAKLARA DÜŞTÜ...
ÇOK YAKIN AMA ONA ERİŞEMİYORUM...
BURADA NELER OLDUĞUNU DAHA ANLAYABİLMİŞ DEĞİLİM... DELİLİK GİBİ BİR ŞEY BU...
CESARET, DELİLİK, TERÖR, BÜYÜ VE BİLİM BURADA BİRBİRİNE GİRMİŞ GİBİYDİLER...
HULK VE BEREET'İN ÇATIŞIP BİRBİRLERİNİ YARALAMALARINI ÖNLEMELİYİM...
GENÇ ADAM DOSTLARI UĞRUNDA HAYATINI ORTAYA KOYMAKTAN ÇEKİNMİYORDU
CESARET...

HERKESİ ŞAŞIRTAN CESUR BİR HAMLE...
BU IŞINLAR SIRTIMI YAKIYOR!
HAYIR HULK! NE YAPTIĞI ÖNEMLİ DEĞİL! BEREET'İ İNCİTEMEZSİN...
BAH! BENİ BIRAKMAZSAN HULK SENİ TEPEYE DEK SÜRÜKLER!
ÖYLEYSE SÜRÜKLE BENİ HULK! ÇÜNKİ ÖLENE DEK SENİ BIRAKMAYACAĞIM... HAYALET İÇİNE GİRDİ DİYE BEREET'İ İNCİTMENE İZİN VEREMEM...
HAYALETİ ÖLDÜRMEYE ÇALIŞIRKEN BEREET'İ İNCİTECEKSİN... OYSA BEREEET HAYALETİ ZORBALIK VE NEFRETLE DEĞİL, SEVGİ VE ANLAYIŞLA DURDURMAMIZ GEREKTİĞİNİ SÖYLÜYORDU... BUNU DA YAPIMINA YARDIM ETTİĞİN ŞAMATA YARATICIYLA SAĞLAYACAKTIK...
ANLAMIYOR MUSUN HULK? YALNIZ BU KEZ MERHAMET GÖSTER. İNCİTMEK YERİNE YARDIM ET! PARÇALAMAK YERİNE KORU! BUNU BU KEZ YAPMAK ZORUNDASIN HULK!
GENÇ ADAMIN CESARETİ BASİT DÜŞÜNEN HULK'I BİLE ETKİLEDİ.
...AMA BÜYÜCÜ KADIN BEREET BU CESARETLE ALAY EDEREK GÜLÜYORDU...
LÜTFEN HULK!
DÜŞMAN, MERHAMETE LAYIK DEĞİLDİ...
AŞAĞIYA YUVARLANDILAR...
OOOPH!
TÜM AĞIRLIKLARIYLA...

RICK JONES, FİKRİNİN SAVUNMASINI YAPABİLMEK İÇİN BİRAZ KURNAZLIK GEREKTİĞİNE KARAR VERDİ... ÇABUK BİR KURNAZLIK...
BUNU O İSTEDİ!
EVET! ONU PARÇALAMAN İÇİN İYİ BİR SEBEP. ZATEN BAŞKA ŞEY BİLMEZSİN.
AMA ŞU SİLAHI ALMAYI BECEREMEZSİN. ÇÜNKİ O ATEŞİ SEN BİLE GEÇEMEZSİN...
NE? HULK'IN GEÇEMEYECEĞİ ENGEL YOKTUR.
HULK HER ŞEYİ YAPABİLİR VE O APTALCA ŞEYİ SANA GETİRECEK DE!
BU ALEVLER, YAKAN IŞIKLARIN YANINDA HİÇ KALIR!
AFERİN HULK! ŞİMDİ BEREET'İN BAŞINA ATEŞ ET!
BAH! HULK'IN YUMRUKLARI BU SAÇMA SİLAHDAN DAHA İYİ, AMA HULK SANA BU İŞİ BECERECEĞİNİ GÖSTERİR.
GERÇEKTEN DE BİR BAŞKA TÜR YILDIRIM BU TUHAF OLAYA GİRDİ...
VE BEREET'İN İÇİNE İŞLEDİ...
SONRA...
SHASHHH

KÖKLERİ KOPARAK SERBEST KALDI VE ACIYLA HAYKIRARAK FÜZE GİBİ YUKARIYA FIRLADI... ÇEVRESİNDEKİ HER ŞEYİ EMİP TOPLAYARAK GÖĞE DOĞRU SÜRÜKLEDİ...
KÖTÜLÜK, IŞIK TARAFINDAN YUTULUP YOKOLDU.
ÜÇ VÜCUT TAKLALAR ATARAK YÜKSELİRKEN, SİRKİ ÇOK GERİLERDE BIRAKTILAR... HAYALET DE BU KARGAŞA İÇİNDE KAYBOLUP GİTTİ...
ARTIK DEĞİŞMİŞTİ VE KÖTÜLÜK YAPMAYACAKTI.
KALIN BİR SİSİN İÇİNDE BİR SÜRE SÜRÜKLENDİLER...
KALIN SİS ÜÇÜNÜ DE SARMIŞTI...
BU SÜRÜKLENMENİN SONUNDA HİÇ BİR ÇARPMA HİSSETMEDEN TOPRAĞA YAVAŞÇA İNDİLER...
BELKİ DE SİS ONLARI YASTIK GİBİ KORUMUŞTU...
KİM BİLEBİLİR?
YANARAK KÖMÜRE DÖNMÜŞ TOPRAK SİMSİYAHTI...HARŞEYİ SÜPÜRÜP GÖTÜREN BÜYÜLÜ ATEŞİN SICAKLIĞI DAHA TOPRAKTAYDI...
NE KADAR DEĞİŞİK VE İNANILMAZ OLURSA OLSUN, ŞİMDİ TOPRAĞIN ÜSTÜNDE HAREKETSİZ YATIYORLARDI...

SABAH.
EVET...
OH, EVET! EVET! EVET!
H-NUH--?!
KUTLARIM DOKTOR BANNER! İCADINIZ BAŞARILI OLDU VE BİZİ GAYEMİZE ULAŞTIRDI...
WOWWWW
EVET BEREET! AMA BU DÜNYADA EŞİNİ GÖREMEDİĞİM O ŞEY GERÇEKTE NEYDİ?
BU DOĞA'DA SEVGİNİN YÜZÜNÜ GÖSTERMESİDİR BRUCE!
BUNU ANLAMAYA ÇALIŞIYORUM BEREET! FAKAT BUNCA OLAY BİR GECEYE NASIL SIĞABİLDİ ...
KARANLIK VE SİS DAĞILDI RICK VE ÖLÜ IRKIMIN RUHU YENİ BİR AMAÇ BULDU...
BU DÜNYA BENİM YENİ YURDUM OLDU...
SON

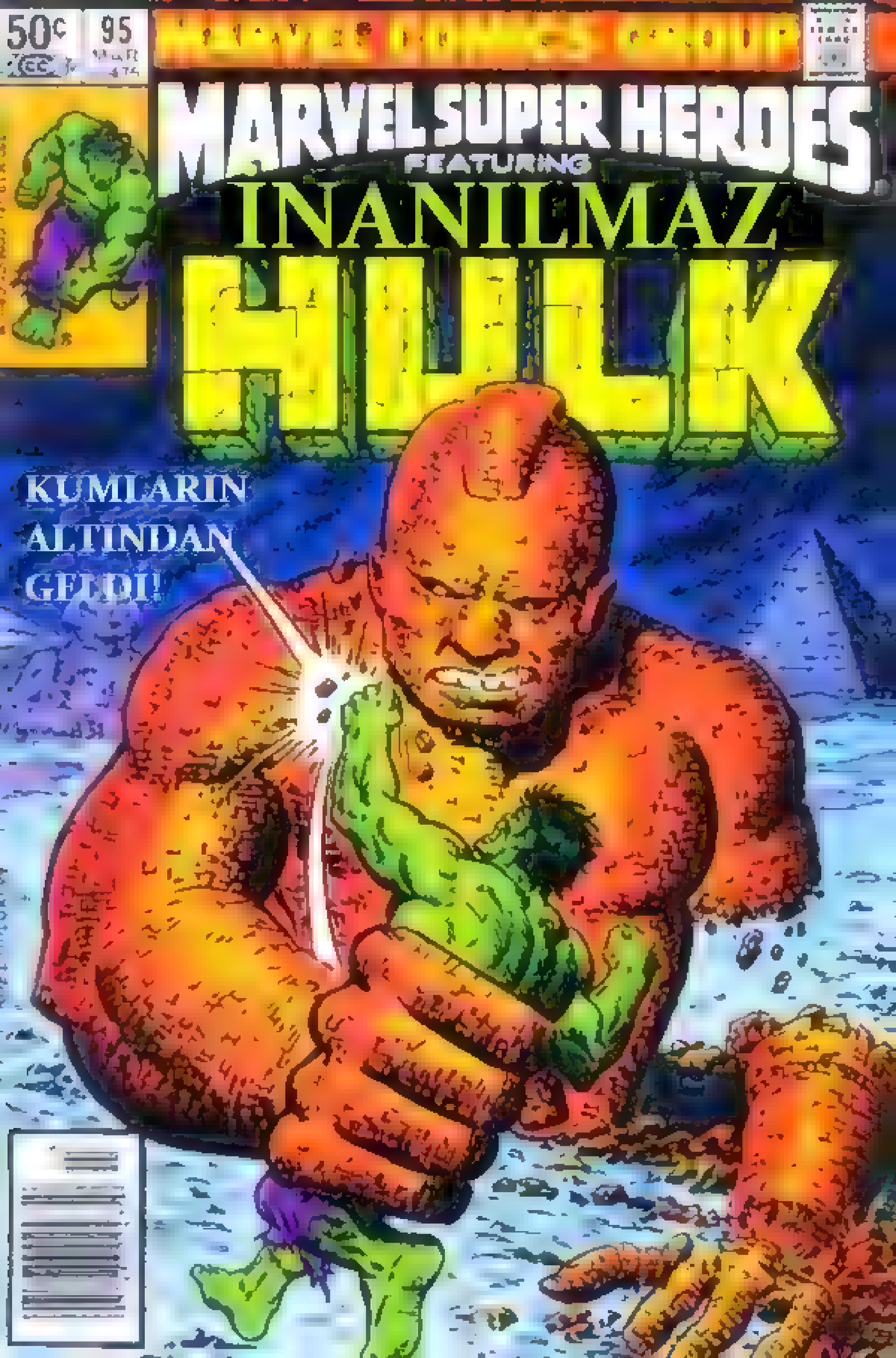
50¢
95
MARVEL COMICS GROUP
MARVEL SUPER HEROES
FEATURING
INANILMAZ
HULK
KUMLARIN
ALTINDAN
GELDI!

MARVEL SUPER HEROES™ Vol. 1 No. 95, March, 1981 Issue (U.S.P.S. 426-770) Published by MARVEL COMICS GROUP James E. Galton President Stan Lee, Publisher Milton Schiffman Vice-President, Production OFFICE OF PUBLICATION: 575 MADISON AVENUE, NEW YORK, N.Y. 10022 SECOND CLASS POSTAGE PAID AT NEW YORK, N.Y. AND AT ADDITIONAL MAILING OFFICES Published 8 times a year January, March, May, July, August, September, October and November Copyright © 1980 by Marvel Comics Group, a division of Cadence Industries Corporation. All rights reserved. Price 50¢ per copy in the U.S. and Canada. Subscription rate $6.00 for 12 issues. Canada $7.00. Foreign $8.00. Reprints copyright © 1971 Magazine Management Co., Marvel Comics Group. Printed in the U.S.A. No similarity between any of the names, characters, persons and/or institutions in this magazine with those of any living or dead person or institution is intended and any such similarity which may exist is purely coincidental. This periodical may not be sold except by authorized dealers and is sold subject to the conditions that it shall not be sold or distributed with any part of its cover or markings removed, nor in a mutilated condition. THE INCREDIBLE HULK (including all prominent characters featured in the issue), and the distinctive likenesses thereof, are trademarks of the MARVEL COMICS GROUP. Postmaster: Send address changes to Subscription Dept., Marvel Comics Group, 575 Madison Avenue, New York, N.Y. 10022

BU GÜN İÇİN BİNLERCE YIL BEKLEDİK DÜNYALI... EKTİĞİMİZ TOHUMLARIN BÜYÜYECEĞİ GÜNÜ...
KEBEHSENUF BURADA KALIP GEREBRO YOK EDİCİ MEKANİZMASIYLA İLGİLENECEK...
BİZ KARAR ODASI-NA GİDİYORUZ...
BEKLEMEK İÇİN...
VE AYAK SESLERİ UZAKLAŞINCA...
YALNIZCA OTUR! ÇABUK BİTER!..
KESİNLİKLE ÇABUK BİTER...
OYUNLARI DÜNYANIN YARISINI YOK EDECEK...
BİR ŞEY YAPMALIYIM, AMA NE?
O KASK GÖRÜŞÜNÜ KISITLIYOR!..
BİR ŞANSIM OLABİLİR...
VE OLMALI ÇÜNKİ...
TEK ŞANSIM BU...
NE?
HAYIR! SOMNA IŞINI! HAYIR!
MONİTÖRDE OYUNU İNCELEMELİYİM...
VLOPP
ŞİMDİLİK İŞİ BİTİK... AMA NE OLACAK?
CEVAP O BAŞLIKTA OLMALI...
BRUCE HEMEN...
YARATIK BUNA YOKEDİCİ MEKANİZMA DEDİ...
NASIL ÇALIŞTIĞINI ÖĞRENMEM YETER...

BRUCE BANNER'IN ACI ÇEKEN GÖZLERİNDEN BAKIN, TUHAF KASKIN PARLAYAN LENSLERİNDEKİ BU GÖRÜNTÜ HEP AKLINIZDA KALACAK...
FİLM EKİBİNİN KAMPINDA... AYIN AYDINLATTIĞI KUMLAR KORKUYLA ÜRPERDİLER...
FİLM EKİBİNİN DEĞERLİ MALZEMELERİ ÇEVREYE SAVRULDU...
PİRAMİTLER SARSILIP PARÇALANMAYA BAŞLADILAR...
VE ÇÖLDE KORKUNÇ BİR GÜRÜLTÜ YANKILANDI...
CRRRMM
GÖR VE ŞAŞIR! ESKİ EFSANELERDEKİ BÜYÜK CANLI TAŞ SAVAŞÇIYA BAK KAMPI BİR GLADYATÖR GİBİ SARMASINI SEYRET...
VE ESKİ ADI GİBİ COLOSSUS DENİLECEK...
COLOSSUS!

ÇOK GEÇ İLK SAVAŞÇI CANLANDI...
AMA ÖBÜRÜ NEREDE?
BU KASKIN BAKIŞ AÇISINI DEĞİŞTİRİP İKİNCİ SAVAŞÇIYI BULMALIYIM...
DURDURMAK İÇİN DAHA ZAMAN VARKEN...
BAŞARDIM, EKRANA BAŞKA BİR ŞEY GELİYOR...
AMA NİÇİN BU BÖLGE? HAREKET EDEN HİÇBİR ŞEY YOK...
AMA BİR ŞEY VAR, SANKİ!..
NE? AMA İMKÂNSIZ! ANLAMSIZ!
BELKİ DE DEĞİL! BELKİ ANLAMLI... BİR TOHUMU YER ALTINA DİKTİLERSE...
İKİNCİSİNİ DE GÜNEŞ IŞINLARI TARAFINDAN BESLENSİN DİYE YER ÜSTÜNE DİKTİLER!
NEDEN İKİNCİ SAVAŞÇILARI BİR SFENKS OLMASIN Kİ?

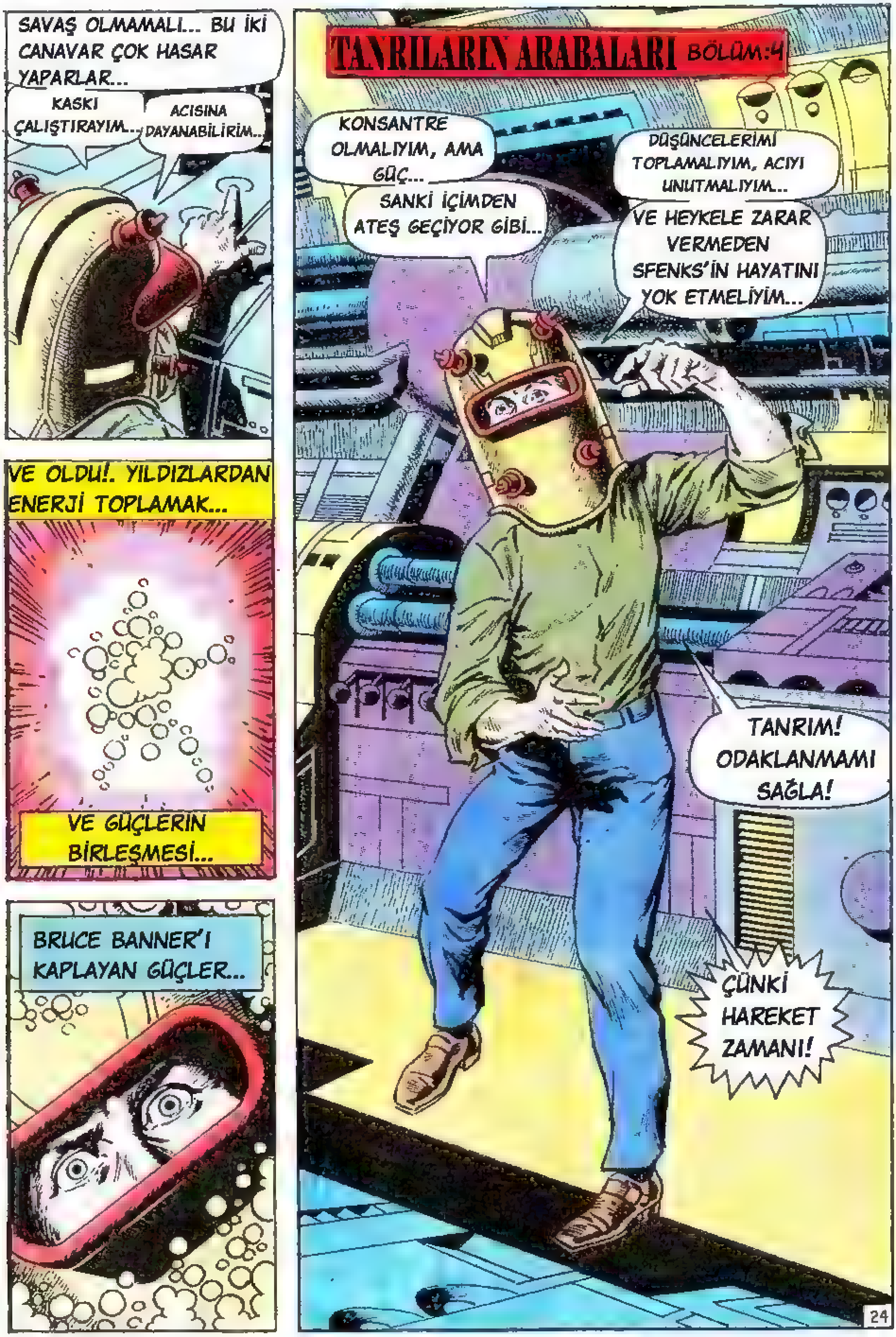

SAVAŞ OLMAMALI... BU İKİ CANAVAR ÇOK HASAR YAPARLAR...
KASKI ÇALIŞTIRAYIM...
ACISINA DAYANABİLİRİM...
VE OLDU!. YILDIZLARDAN ENERJİ TOPLAMAK...
VE GÜÇLERİN BİRLEŞMESİ...
BRUCE BANNER'I KAPLAYAN GÜÇLER...
TANRILARIN ARABALARI BÖLÜM:4
KONSANTRE OLMALIYIM, AMA GÜÇ...
SANKİ İÇİMDEN ATEŞ GEÇİYOR GİBİ...
DÜŞÜNCELERİMİ TOPLAMALIYIM, ACIYI UNUTMALIYIM...
VE HEYKELE ZARAR VERMEDEN SFENKS'İN HAYATINI YOK ETMELİYİM...
TANRIM! ODAKLANMAMI SAĞLA!
ÇÜNKİ HAREKET ZAMANI!

İNSAN? YOKEDİCİ KASK ONDA! ONU DURDURURUM!
ÇOK GEÇ UZAYLI!
ÇOK GEÇ!
HAKLI KARDEŞLERİM..
EKRANA BAKIN!
KASKI SAVAŞÇILARIN BİRİNİN YAŞAM GÜCÜNÜ YOK ETMEK İÇİN KULLANDI...
ŞİMDİDEN DEĞİŞİM BAŞLADI... SAVAŞÇI KUMA DÖNÜYOR...
VE SONSUZA DEK ORADA KALACAK...
YAŞAMSIZ BİR TAŞ OLARAK...
BİR DAKİKADA YÜZYILLARIN EMEĞİNİ YOK ETTİN, İNSAN!
FAKAT SANA NE OLUYOR?
İSMİM İNSAN DEĞİL TUHAF ADAM!
İSMİM, HULK!!

ŞAŞIRMIŞ YEŞİL CANAVAR ÇEVRESİNE BAKINIP BURAYA NASIL GELDİĞİNİ ANIMSAMAYA ÇALIŞTI...
BURADA VAR OLUŞUNUN SEBEBİNİN BRUCE BANNER'IN ACISI OLDUĞUNU BİLMİYORDU...
DUR İNSAN!
NE YAPTIĞINI BİLMİYORSUN!
HULK BİLİYOR! NEREYE GİTSE ONU ÖLDÜRMEYE ÇALIŞIYORLAR...
CRUMP!
AMA BURADA ÖNCE HULK SİZİ PARÇALAYACAK..
ÇABUK ONU TRANSPORTERE GETİRİN!
ONU BU GEMİDEN ÇIKARMALIYIZ...
BİZİ PARÇALAMADAN ÖNCE..
DEMEK HULK HAKLI!
AMA HULK KORKMUYOR...
YİNE ONU MAKİNELER TEHDİT EDİYOR!
ŞİMDİ DUAMUTEF! ŞİMDİ!
HULK HEPİNİZİ PARÇALAR!
GİTTİ!
BİZ DE GİDEBİLİRİZ!
ONUN KARIŞMASI OYUNU BOZDU...
BAŞKA BİR ARENA BULMALIYIZ...

TUHAF UZAY GEMİSİ YÖRÜNGEDEN AYRILIRKEN YEŞİL CANAVARIMIZ KARŞISINDA BİR DÜŞMAN BULDU...
SAVAŞACAĞIM KİŞİ NEREDE?
EFENDİLERİM ONU BANA NİÇİN GÖSTERMİYORLAR?
HULK NEREDE?
NE OLUYOR BURADA?
NE Mİ OLUYOR HULK? BUNU MERAK EDEN TEK KİŞİ SEN DEĞİLSİN...
EFENDİMİN SESİNİ DUYMAYI ARZULUYORUM..
NİÇİN BENİMLE KONUŞMUYOR-LAR?
ÇOK HIZLI YOL ALAN YARATIKLARIN SESLERİNİ DUYMAK İMKÂNSIZ ARTIK...
ONLAR VE KÜÇÜK GEZEGEN DÜNYA ARASINDAKİ BAĞLANTI KOPUK ARTIK...
BU DA BİZİM CANAVARLARI BAŞBAŞA BIRAKIYOR..
EFENDİLERİM BENİ KÜÇÜK DÜŞÜRMEDİ!
SEN!
BENİM DÜŞMANIMSIN!
COLOSSUS'UN YOK EDECEĞİ DÜŞMAN!
BEN?
AMA BEN HULK'IM!
HULK SENİ TANIMIYOR!
TANIMA İMKÂNIN DA OLMAYACAK!
HİÇBİR ŞEY COLOSSUS'LA KARŞILAŞIP... ÖYKÜSÜNÜ ANLATACAK KADAR UZUN YAŞAMADI.
SWAKT

MALZEMELERİ UZAĞA GÖTÜRÜN! O İKİSİ KARŞILAŞIRSA...
...CEHENNEM OLUR BURASI!
CANAVAR KIZI DÜŞÜRDÜ!
HULK ONU KURTARIR!
BAŞKA BİRİ DE AYNI DÜŞÜNCELERİ PAYLAŞIYORDU.
KİMSE KIMILDAMASIN, RACHEL'İ KURTARACAĞIM!
DAHA ZAMAN VARKEN...
EVET AMA O'NU SENDEN KİM KURTARACAK?
NE YAPIYORSUN? HULK O'NU KURTARACAKTI!
APTAL! COLOSSUS HOR GÖRÜLMEYİ SEVMEZ, SAVAŞALIM...
VE DÜNYANIN YAZGISI ELİMİZDE...
FTOOOM!
DÜNYALAR HULK'IN UMURUN-DA DEĞİL...
HİÇBİR ŞEY HULK'IN UMURUNDA DEĞİL, SADECE...

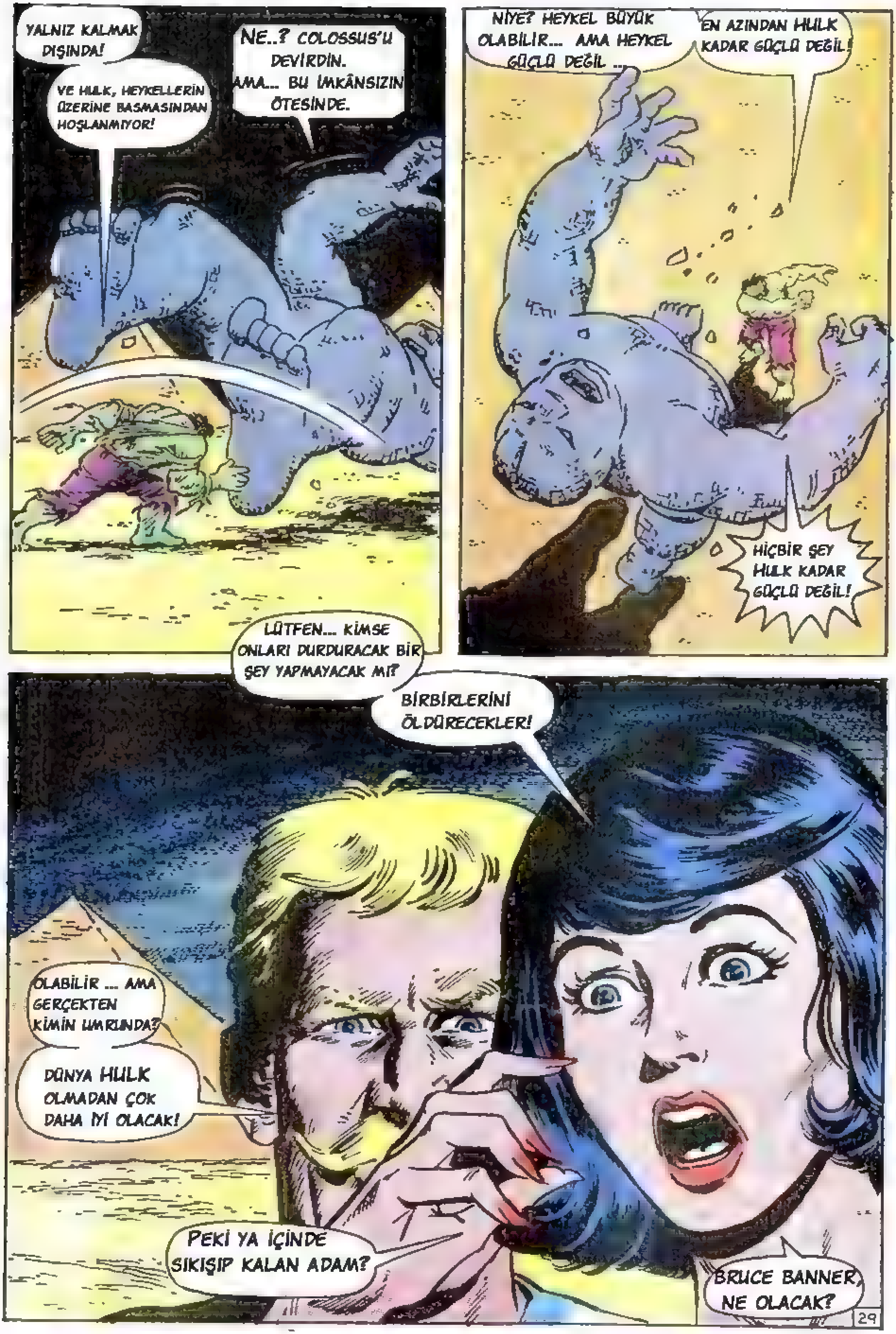
YALNIZ KALMAK DIŞINDA!
VE HULK, HEYKELLERİN ÜZERİNE BASMASINDAN HOŞLANMIYOR!
NE..? COLOSSUS'U DEVİRDİN. AMA... BU İMKÂNSIZIN ÖTESİNDE.
NİYE? HEYKEL BÜYÜK OLABİLİR... AMA HEYKEL GÜÇLÜ DEĞİL ...
EN AZINDAN HULK KADAR GÜÇLÜ DEĞİL!
HİÇBİR ŞEY HULK KADAR GÜÇLÜ DEĞİL!
LÜTFEN... KİMSE ONLARI DURDURACAK BİR ŞEY YAPMAYACAK MI?
BİRBİRLERİNİ ÖLDÜRECEKLER!
OLABİLİR ... AMA GERÇEKTEN KİMİN UMRUNDA?
DÜNYA HULK OLMADAN ÇOK DAHA İYİ OLACAK!
PEKİ YA İÇİNDE SIKIŞIP KALAN ADAM?
BRUCE BANNER NE OLACAK?

ŞU ANDA, YEŞİL DOSTUMUZUN DİĞER KİŞİLİĞİNİ UMURSADIĞINI SANMIYORUZ!...
DUR!
OYUNUN KURALLARINI BOZUYORSUN!
KURAL MI? KURAL YOK!
YA KAÇARSIN, YA ÖLÜRSÜN...
ÖYLE OLACAK KÜÇÜK ADAM! BEN YAŞAYACAĞIM...
VE SEN ÖLECEKSİN!
ARRGGHH!
YETER! HULK, HEYKEL TARAFINDAN DÖVÜLMEYECEK!
HULK, HEYKELLERİ DEĞERSİZ KAYA PARÇASI YAPAR!

AKILSIZ APTAL...
BİR BACAK YA DA KOL KOPMASI COLOSSUS'U DURDURAMAZ!
SAVAŞ BENİM OLACAK!
O ZAMAN BELKİ DE KÜÇÜK PARÇALAR OLARAK KAZANACAKSIN...
THRAKK!
HULK'A SALDIRMANIN NE OLDUĞUNU ÖĞRENİRSİN!
SENİ UYARDIM, KÜÇÜK!
COLOSSUS SAVAŞACAK!
EN KÜÇÜK PARÇASI TOZ OLANA DEK!
SUS HEYKEL!
HULK, SENİ DİNLEMEKTEN BIKTI!
KATHOOM!
31

MERAK EDECEK BİR ŞEY YOK RACHEL!
HULK ÖBÜR CANAVARI PARÇALIYOR!
AMA DAHA BİTMEDİ!
ÖBÜR ŞEY HAREKET EDİYOR DAHA...
YAŞIYORSA TANRI BİZE YARDIM ETSİN...
HULK HEYKELİ YOK ETTİ AMA DURMUYOR!
KOLU HULK'I ÖLDÜRMEYE ÇALIŞIYOR!
VE YERİ PARÇALIYOR..
PARÇALAMAK İÇİN HULK'I ARIYOR!
THOMP
BÜYÜK YUMRUK YERİ O KADAR İSTİYORSA...
HULK O'NU BIRAKACAK!
SKRACK!

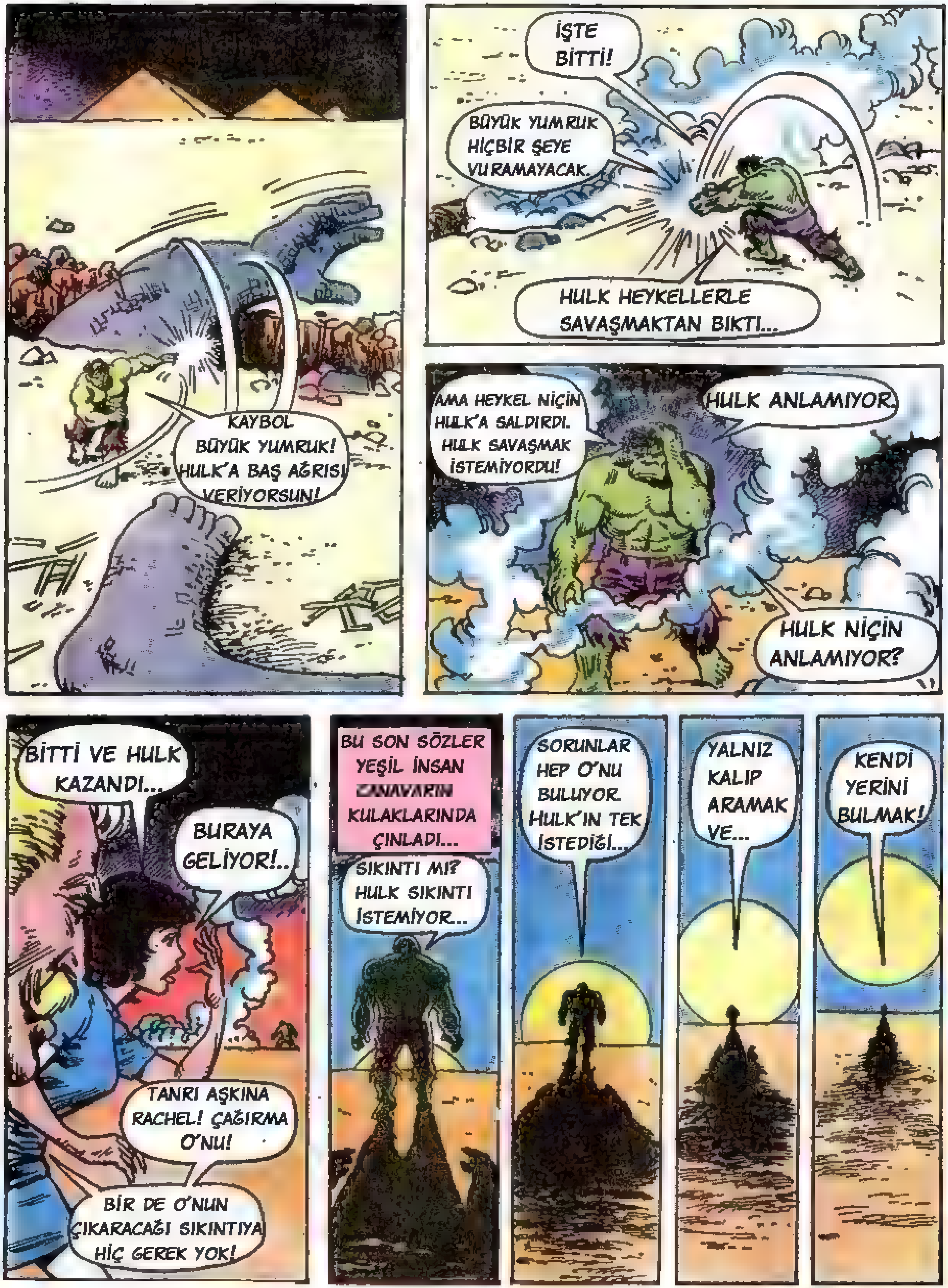

BU BÖLÜMÜN SONU

THE INCREDIBLE HULK is published by MAGAZINE MANAGEMENT CO., INC. OFFICE OF PUBLICATION 625 MADISON AVENUE, NEW YORK, N.Y. 10022 SECOND CLASS POSTAGE PAID AT NEW YORK, N.Y. AND AT ADDITIONAL MAILING OFFICES. Published monthly except August, semi monthly. Copyright (C) 1971 by Magazine Management Co., Inc., Marvel Comics Group, all rights reserved 625 Madison Avenue, New York, N.Y., 10022. Vol. 1, No. 146, December, 1971 issue. Price 20¢ per copy. No similarity between any of the names, characters, persons and/or institutions in this magazine with those of any living or dead person or institution is intended, and any such similarity which may exist is purely coincidental. Printed in the U.S.A. by World Color Press, Inc., Sparta, Illinois 62286. Subscription rate $3.00 for 13 issues including 25¢ King Size Special. Canada $3.50. Foreign subscriptions $4.75.

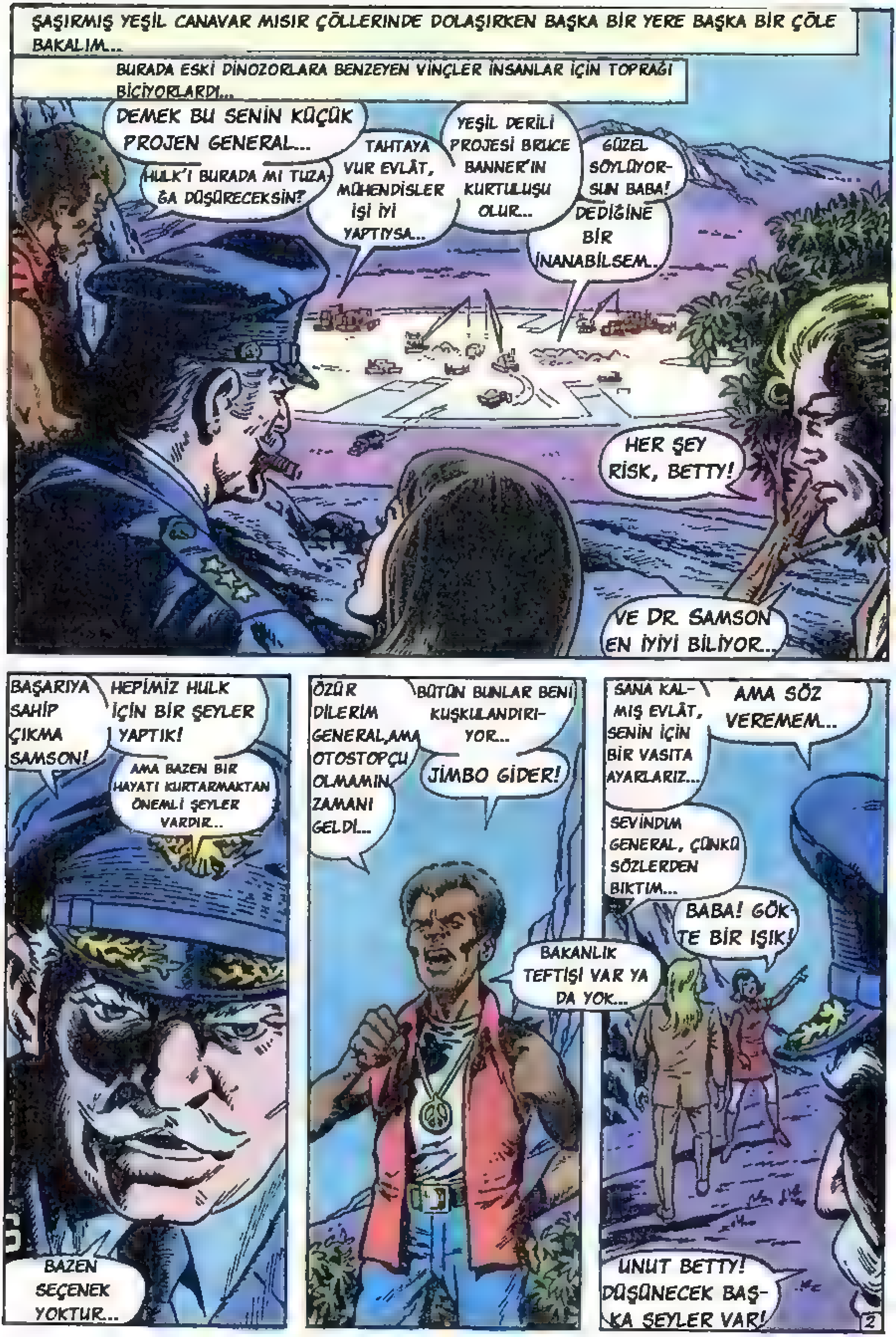

ŞAŞIRMIŞ YEŞİL CANAVAR MISIR ÇÖLLERİNDE DOLAŞIRKEN BAŞKA BİR YERE BAŞKA BİR ÇÖLE BAKALIM...
BURADA ESKİ DİNOZORLARA BENZEYEN VİNÇLER İNSANLAR İÇİN TOPRAĞI BİÇİYORLARDI...
DEMEK BU SENİN KÜÇÜK PROJEN GENERAL...
HULK'I BURADA MI TUZAĞA DÜŞÜRECEKSİN?
TAHTAYA VUR EVLÂT, MÜHENDİSLER İŞİ İYİ YAPTIYSA...
YEŞİL DERİLİ PROJESİ BRUCE BANNER'IN KURTULUŞU OLUR...
GÜZEL SÖYLÜYORSUN BABA!
DEDİĞİNE BİR İNANABİLSEM...
HER ŞEY RİSK, BETTY!
VE DR. SAMSON EN İYİYİ BİLİYOR...
BAŞARIYA SAHİP ÇIKMA SAMSON!
HEPİMİZ HULK İÇİN BİR ŞEYLER YAPTIK!
AMA BAZEN BİR HAYATI KURTARMAKTAN ÖNEMLİ ŞEYLER VARDIR...
BAZEN SEÇENEK YOKTUR...
ÖZÜR DİLERİM GENERAL,AMA OTOSTOPÇU OLMAMIN ZAMANI GELDİ...
BÜTÜN BUNLAR BENİ KUŞKULANDIRIYOR...
JİMBO GİDER!
BAKANLIK TEFTİŞİ VAR YA DA YOK...
SANA KALMIŞ EVLÂT, SENİN İÇİN BİR VASITA AYARLARIZ...
AMA SÖZ VEREMEM...
SEVİNDİM GENERAL, ÇÜNKÜ SÖZLERDEN BIKTIM...
BABA! GÖKTE BİR IŞIK!
UNUT BETTY! DÜŞÜNECEK BAŞKA ŞEYLER VAR!
2

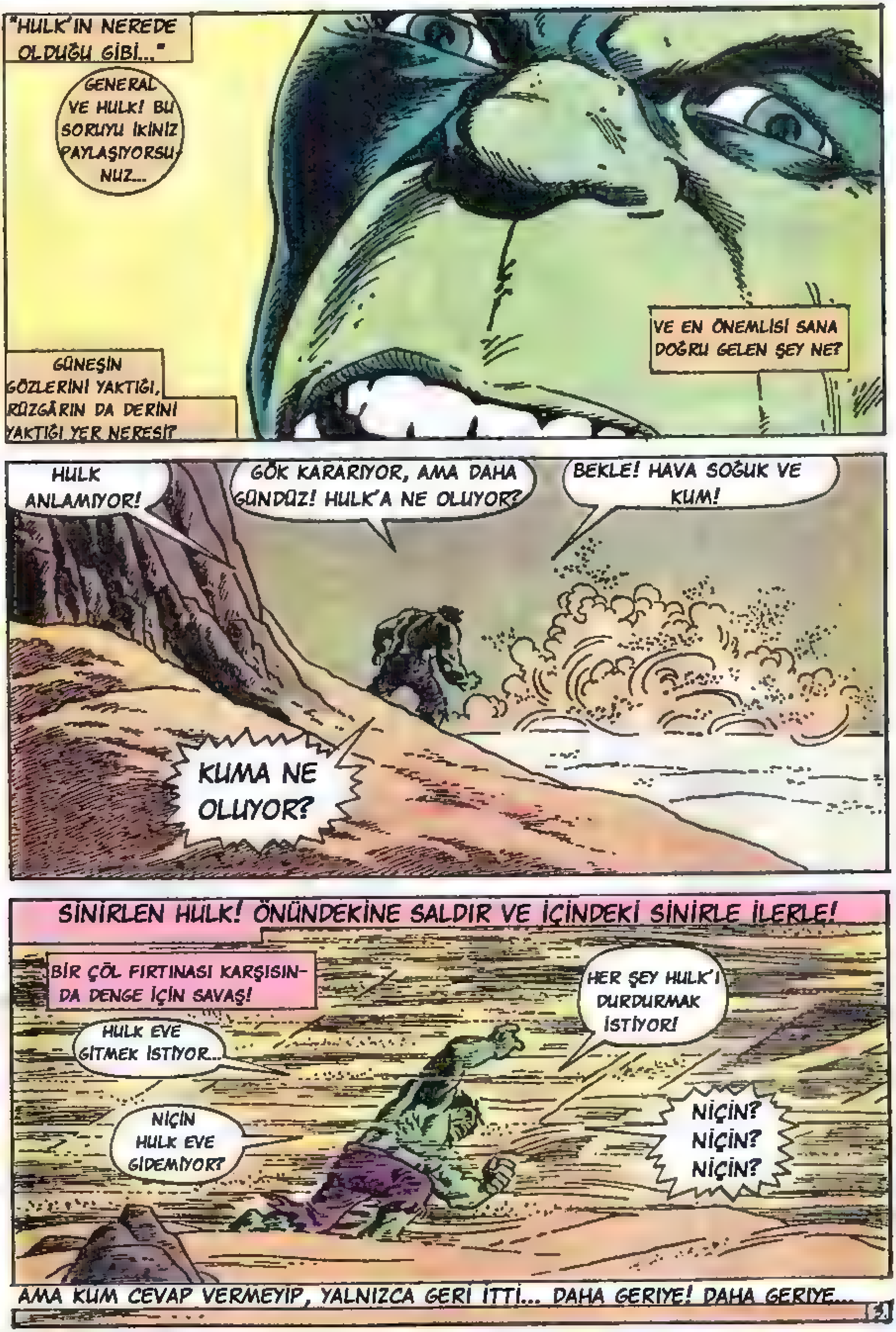
"HULK'IN NEREDE OLDUĞU GİBİ..."
GENERAL VE HULK! BU SORUYU İKİNİZ PAYLAŞIYORSUNUZ...
GÜNEŞİN GÖZLERİNİ YAKTIĞI, RÜZGÂRIN DA DERİNİ YAKTIĞI YER NERESİ?
VE EN ÖNEMLİSİ SANA DOĞRU GELEN ŞEY NE?
HULK ANLAMIYOR!
GÖK KARARIYOR, AMA DAHA GÜNDÜZ! HULK'A NE OLUYOR?
BEKLE! HAVA SOĞUK VE KUM!
KUMA NE OLUYOR?
SİNİRLEN HULK! ÖNÜNDEKİNE SALDIR VE İÇİNDEKİ SİNİRLE İLERLE!
BİR ÇÖL FIRTINASI KARŞISINDA DENGE İÇİN SAVAŞ!
HULK EVE GİTMEK İSTİYOR...
HER ŞEY HULK'I DURDURMAK İSTİYOR!
NİÇİN HULK EVE GİDEMİYOR?
NİÇİN? NİÇİN? NİÇİN?
AMA KUM CEVAP VERMEYİP, YALNIZCA GERİ İTTİ... DAHA GERİYE! DAHA GERİYE...

VE SONRA...ÖLÜM PERİLERİNİN ŞEYTANİ ÇIĞLIKLARI GİBİ ÜZERİNE KUMLAR YAĞDI...
YANKILAR DUYUYORSUN, HULK... BU FIRTINA KÜKREMESİNİN İÇİNDE SANKİ BÜYÜLÜ SESLER DUYUYOR GİBİSİN...
...İNSANLARIN FISILDAMALARI... NE OLDUĞUNU BİLDİĞİNİ SANIYORSUN!
KİMSİN SEN?
NEDEN HULK'U TAKİP EDİYORSUN? HULK NEDEN HEP SENİ GÖRÜYOR?
CEVAP VERMİYORSUN... SADECE HULK'A BAKIYORSUN... ONA İSTEDİĞİN KADAR BAK!
...SEN BAŞKA BİR YERDESİN... AMA ASLINDA HULK SENİ GÖRMÜYOR!
AMA... ASLINDA ORADA DEĞİLSİN...
NEDEN? NEDEN, HULK DÜŞÜNEMİYOR?
DAHA ÖNCE BİRÇOK KEZ OLDUĞU GİBİ, ÖFKEN DELİLİĞE DÖNÜŞÜYOR...
KEŞKE BİLSEYDİN, HULK... GÖRDÜĞÜN KIZIN BETTY OLDUĞUNU...
...O KIZIN BRUCE BANNER KİŞİLİĞİNİN SEVDİĞİ KIZ OLDUĞUNU!
AMA BİLMİYORSUN... VE HAYAL KIRIKLIĞININ KÖRELİŞİNİ, O ACI VEREN YANKILARLA BOĞMAYA ÇALIŞIYORSUN...
...AMA SEN BOŞLUĞA SALDIRIYORSUN...
...HİÇLİĞE... DAHA DOĞRUSU KENDİNE!
THOOM!

YARIN O VE BAŞKAN YARDIMCISI EN İYİSİNİ BEKLİYOR..
VE BİZ DE SENİN BUNU VERMENİ İSTİYORUZ DR. SAMSON ..
TABİİ KIZIMDAN AYRILABİLİRSEN ...
DENERİM EFENDİM ...
DENEMEKTEN DAHA FAZLASINI YAPMALISIN OĞLUM!
ÖLÜ YÜK TAŞIMAKTAN BIKTIM!
ONUN İÇİN KENDİNİ GÖSTER! ANLAŞILDI MI, YAKIŞIKLI?
BABA!
HAYIR BETTY, ÖNEMİ YOK..
ANLADIM EFENDİM! EVET! SANIRIM ANLADIM!
UMARIM ANLAMIŞSINDIR!
BİNBAŞI TALBOT! NERELERDE DOLANIYORSUN, TALBOT?
İHTİYAR "YILDIRIM" EPEY SİNİRLİ..
NELER OLUYOR ACABA?
GENERALİM, KONUŞMAMIZI UNUTTUNUZ MU?
BAŞKANI KARŞILAMAYA HAZIRLANIYORDUM...
VE HER ŞEY YOLUNDA EFENDİM!
YOLUNDA MI?
EVET!
ELBETTE YOLUNDA!
HAYDİ TALBOT! YÜRÜYELİM İŞLER BAŞLIYOR...
VE BİZ ÖNDE OLMALIYIZ...
EVET EFENDİM, NASIL İSTERSENİZ!
BABA?
LEN, BENİ DUYMUYOR BİLE...

BİTTİ HULK! RÜZGÂR ÜZERİNE YİNE KUM SAVURUR, AMA ŞİMDİLİK BİTTİ... SONUNDA!
GRİ BİR GÖĞÜN ALTINDA, ALTI SAAT KARANLIKTA KALDIN...
ŞİMDİ KUM YATIŞIYOR VE SEN GÖRÜYORSUN...
BİRİ HULK'A DOĞRU GELİYOR!
SAÇLARI UZUN! BETTY GİBİ BİRİ...
BETTY?
HAYIR BETTY DEĞİL! BAŞKA BİR KIZ! SİLAHLI!
NİÇİN HERKESİN SİLAHI VAR?
NİÇİN HULK'A ATEŞ EDİYORLAR?
BELKİ BU?
TANRIM! BİR CANAVAR!
HAYIR HULK! HAYATIN HEP BÖYLE SAHNELERDEN Mİ OLUŞACAK... HEP AYNI FİLMİ Mİ GÖRECEKSİN?
ÇIĞLIĞI CIRTLAK, MERMİLERİ SERİ, AMA YİNE DE...
HULK'A ACI VERDİN!
HULK ACI ÇEKMEKTEN HOŞLANMIYOR
HULK SAATLERCE YÜRÜDÜ, HULK YORGUN!
AMA SEN DURMAYACAKSIN!
BURADA BİLE HER ŞEY ÖLÜ!
HULK'I RAHAT BIRAKMIYORSUNUZ!
HULK KADINLARA VURMAZ!
AMA HULK BU KEZ FİKRİNİ DEĞİŞTİREBİLİR!

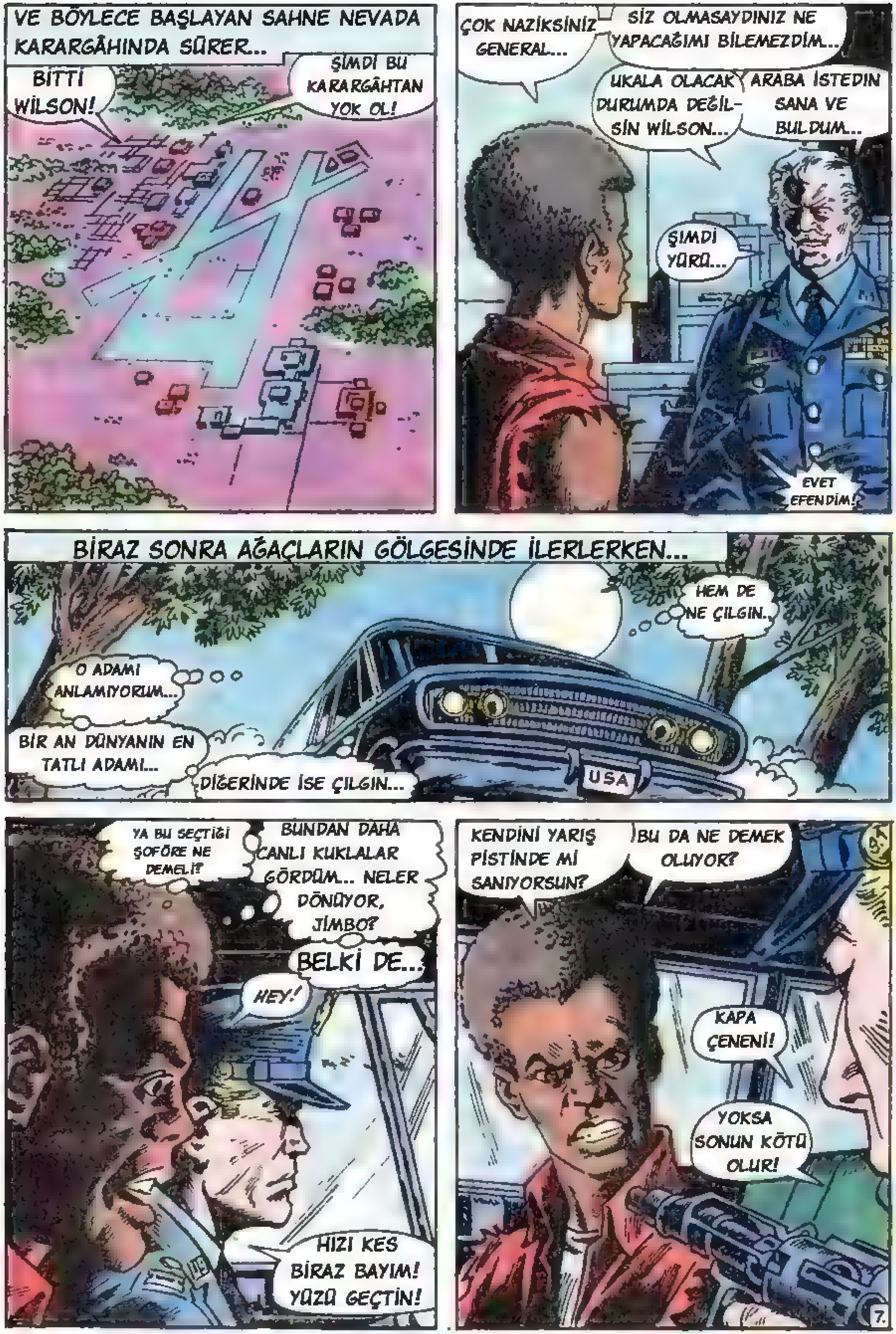
VE BÖYLECE BAŞLAYAN SAHNE NEVADA KARARGÂHINDA SÜRER...
BİTTİ WİLSON!
ŞİMDİ BU KARARGÂHTAN YOK OL!
ÇOK NAZİKSİNİZ GENERAL...
SİZ OLMASAYDINIZ NE YAPACAĞIMI BİLEMEZDİM...
UKALA OLACAK DURUMDA DEĞİLSİN WİLSON...
ARABA İSTEDİN SANA VE BULDUM...
ŞİMDİ YÜRÜ...
EVET EFENDİM!
BİRAZ SONRA AĞAÇLARIN GÖLGESİNDE İLERLERKEN...
HEM DE NE ÇILGIN...
O ADAMI ANLAMIYORUM...
BİR AN DÜNYANIN EN TATLI ADAMI...
DİĞERİNDE İSE ÇILGIN...
USA
YA BU SEÇTİĞİ ŞOFÖRE NE DEMELİ?
BUNDAN DAHA CANLI KUKLALAR GÖRDÜM... NELER DÖNÜYOR, JİMBO?
BELKİ DE...
HEY!
HIZI KES BİRAZ BAYIM! YÜZÜ GEÇTİN!
KENDİNİ YARIŞ PİSTİNDE Mİ SANIYORSUN?
BU DA NE DEMEK OLUYOR?
KAPA ÇENENİ!
YOKSA SONUN KÖTÜ OLUR!
7.

KUM, AYAKLARININ ALTINDA SICAK BİR OKYANUS GİBİ OYNUYOR HULK! SON TEPEYİ ÖFKEYLE AŞIYORSUN! BELKİ DE KADIN YALNIZCA KOŞUYORDUR... BELKİ DE ONUNLA KONUŞMALISIN... SONUÇ OLARAK BİR KADIN DEĞİL Mİ O?
KONUŞMAK SENİN İÇİN ÇOK ZOR AMA YİNE DE HOŞ, HULK! YALNIZSIN... SEVDİKLERİNDEN... DEĞER VERDİKLERİNDEN KOPMUŞSUN...
...BELKİ... BELKİ...
HAYIR!
TUZAK BU! HULK'I HEP ALDATTILARI DİĞERLERİ GİBİ... *PARLAK IŞIKLARI VE AYDINLIK KUTULARIYLA!
HULK HEP KIZLAR TARAFINDAN KANDIRILIYOR...
AMA BU SON!
HULK KIZIYOR! HULK PARÇALAYACAK!
HULK ÇOK KIZDI!
*BU KUTULAR, KAMERALARDI VE SAHNE AYDINLATMA EKİBİYDİ... AMA SİZ BUNU ZATEN BİLİYORDUNUZ, DİPNOTLARI YA DA... ÖNCEKİ SAYIYI OKUYUNUZ!
STAN.
8.

BU SIRADA UZAKLARDA JIM WILSON...
SANA BİR HABERİM VAR!
OYUNUN HER NEYSE, BOYUN EĞMEYECEĞİM!
THOK!
BENİ SUSTURA-MAYACAK-SIN!
TANRIM! SİLAHI PATLADI!
VE SEKEN MERMİ ONU VURDU!
WOK!
ŞİMDİ AYVAYI YEDİM İŞTE!
AYAĞI GAZ PEDALINA TAKILDI VE ONU KURTARAMIYORUM...
VE YANLIŞ GÖRMÜYORSAM AZ SONRA İŞİM BİTECEK!
ÖNÜMDE UÇURUM VAR!
AŞAĞI DÜŞÜYORUM!
EEEEEOOOW!
KRASSSH!
JIM WILSON İÇİN ZAMAN BİR AN DURDU.
GÖVDESİ SANKİ RÜZGÂRDA ASILI KALDI.
HER YANA DOĞRU KAYAR GİBİYDİ..

WOW.
TELEVİZYONDAKİ HİÇ BİR PATLAMA BÖYLESİNE GERÇEK DEĞİL...
HİÇ BİRİ BUNUN GİBİ..
..DEĞİLDİ...
TAMAM JIMBO! İZCİLİK OYNAMAYA BAŞLA!
BELKİ O TABANCALI ADAM ÖLDÜRMEMİŞTİR...
VE NE OLURSA OLSUN ONUN YANMASINA İZİN VEREMEM...
ÇOK TUHAF!
LOS ANGELES ÇÖPLÜKLERİNDEKİ ONCA YIL BOYUNCA...
BİR GÜN BİR BEYAZ ADAMI KURTARACAĞIMI HİÇ DÜŞÜNEMEZDİM...
CUMARTESİ SABAHLARI HEP KAHRAMANLIK FİLMLERİ İZLERDİM...
EN ÇOK JIM BROWN'IN KAHRAMANLIK FİLMLERİNE BAYILIRDIM...
ADAMIN KAHRAMANLIK RUHU İÇİME İŞLEMİŞ OLMALI...
BELKİ DE BEN..
HEY!
BU NE?
10.

O ARADA SEN DURDUN HULK! İÇİNDEKİ İNSANLIĞIN SON KALINTILARI SENİ BİRDEN DURDURUVERDİ...
ONLAR KADIN, HULK! SEN KADINLARA SALDIRAMAZSIN!
HULK'IN KAFASI KARIŞTI...
HULK OLANLARI ANLAYAMIYOR...
HANGİ ORDU KIZLARA SİLAH VERİR!
HABERLERİ SEYRETSEN BİLİRDİN YEŞİL DERİLİ...
İSRAİL ORDUSU!
YABANCI SALDIRGANI YOKEDİN!
TUHAF! HAYVAN HAREKET ETMİYOR!
KÜÇÜK BİR ÇOCUK GİBİ...
BİRDEN ÇEVRENDEKİ ISINMIŞ HAVA TABAKALARINI PARÇALAYAN KURŞUNLARI VÜCUDUNDA HİSSEDERSİN...
ATEŞ!
HAYIR!
HULK SAVAŞ İSTEMİYOR!
KADINLAR-LA SAVAŞA-MAM!
CHOCKA-CHOCKA-CHOCKA!
KRAK!
WAM!
HULK ANLAMIYOR!
HİÇ ANLAMAYACAK MISIN HULK? NİÇİN HUZURUN OLMADIĞINI BİLEMEYECEK MİSİN?

İKİ ÖYKÜ BİRDEN BAŞLADI BUGÜN... BİRİNCİSİ HULK'IN YÜREKLERİ YAKAN EVE DÖNÜŞ YOLU ARAMASI...
İKİNCİSİ DAHA ÖZEL: GENERAL ROSS'UN DİKKATSİZLİĞİ NEDENİYLE JIM WILSON'UN BİR CEHENNEM YOLCULUĞUNA BAŞLAMASI...
İKİSİ DE BİRBİRİNDEN BOMBA GİBİ İKİ ÖYKÜ BİRDEN...
BU FİLM NUMARASI DEĞİL JIMBO!
AMAN TANRIM!
BU YARATIK HER NEYSE, İNSAN OLMADIĞI KESİN!
EĞER BU BİR ROBOT DEĞİLSE BEN DE...
...HULK'IN EN İYİ DOSTU DEĞİLİM!
TUHAF OLAYLAR... BİR CİNAYET GİRİŞİMİ VE BİR BİLMECE... BİLMECE ŞUDUR...
"LOS ANGELES ÇÖPLÜĞÜNDEN GELEN ZENCİ BİR GENÇ, ORDU KUKLASI ÇILGIN BİR ROBOTLA TEK BAŞINA BAŞA ÇIKABİLİR Mİ?"
GELECEK BÖLÜMDE GÖRECEĞİZ...

Sizin Gönderdikleriniz

Sizin Gönderdikleriniz

AR
ÇİZGİ
ROMAN KULÜBÜ
PK: 160 Beyazıt 34492 ISTANBUL

HULK

2B
MARVEL COMICS GROUP
APPROVED BY THE COMICS CODE AUTHORITY
© 1979 MARVEL COMICS GROUP
VAHŞİ
DİŞİ-HULK
DİŞİ-HULK BİR TRAJEDİYİ ÖNLEMEK İÇİN SAVAŞIYOR!
ÖLÜM YARIŞI

NABZI HIZLANARAK KOŞARKEN...
JILL--?
BİRDEN DURDU...
SIRTINI İNANILMAZ BİR ACI KAPLADI...
SIRTIM! HAYIR ŞİMDİ OLAMAZ!
ŞİMDİ DEĞİL! YOKSA ZAVALLI JILL...
JEN YARALISIN, BIRAK YARDIM EDEYİM!
HAYIR, BENDEN UZAK DUR ZAPPER!
BENİ RAHAT BIRAK!
YAAAAA
JENIFFER WALTERS ELİNDEN GELENİ YAPTI AMA YETERLİ DEĞİLDİ...
ŞİMDİ İŞ...
DİŞİ-HULK'A KALDI!

SAVCININ KULLANDIĞI ARABA BİR TRAFİK TIKANIKLIĞINA DENK GELMİŞTİ...
BENZİN KUYRUKLARI HAYATI ÇOK ZORLAŞTIRIYOR...
KALİFORNİYA'DA ARABA KULLANILMAZ ARTIK...
HEY! ACELE ET ZAMANIM YOK!
HONK! HONK!
NE? BİR ARABA ÜSTÜME GELİYOR!
EL FRENİ BOZULDU! KONTAK ÇALIŞMIYOR!
TANRIM, FRENLER TUTMUYOR!
YOLUMDAN ÇEKİLİN BAYIM!
HEY!
KRASH!
VAY! UCUZ ATLATTIM! KADIN ŞOFÖRLERİ VURMALI!
O ARABAYI TANIYORUM!
JEN WALTERS'DI!
O'NU MAHKEMEDE KORKUTMUŞTUM!
DEMEK BENİMLE ÖDEŞMEK İSTİYOR!..
ARABA KONTROLDEN ÇIKTI! GEÇ OLMADAN JILL'İ DURDURMALIYIM...
DİŞİ-HULK!
JEN'İN PEŞİNDE DİŞİ-HULK OLDUKTAN SONRA BU KADAR HIZ YAPMASI OLAĞAN!
BUCK BUKOWSKİ'YE YOL AÇIN, SENİ DİŞİ-HULK'TAN KURTARMALIYIM...
HAYATIM PAHASINA BİLE OLSA!

ARABADAKİ JENIFFER WALTERS DEĞİL JILL'DİR...
VE "BUCK" DİŞİ-HULK'IN JILL'İ KURTARMAYA ÇALIŞTIĞINI BİLMİYORDU.
DÜŞÜN JILL! JEN BU DURUMDA NE YAPARDI? O HEP SOĞUK KANLIDIR!
TEK YAPABİLDİĞİM, DİREKSİYONU KIRIP, KORNAYA BASMAK! BİRİ YOLUMU KESERSE YANDIM...
AYNI ANDA VENTURA BULVARINDA ÇİRKİN BİR SENARYO YAZILIYORDU...
İSTEDİĞİNİ YAPTIK, BAY TRASK VE İŞİ BİTİRDİK...
MAC-RAY SHIPPING
ŞİMDİ BANA ÜCRETİMİ VER...
PARA VE BİR DAİRE! ŞİMDİ BURADA İSTİYORUM...
ALACAKSIN...
MAC RAY SHI
ANGELO--?
İŞTE PARAN!
UKALÂ!
ANGELO TETİĞİ ÇEKEMEDEN...
DİKKAT!
SKREEE
VAY!
HONK
HONK
ADAMLAR TAM ÖNÜMDELER... ONLARA VURMAMALIYIM, AMA NASIL?
DAĞILIN! ARABA BİZİ EZECEK!
YAPACAK BİR TEK ŞEY VAR AMA?
JILL, KAMYONA VURACAK!
MAC RAY SHIPPING
BU HIZDA ÖLÜR...
ÇOK AZ ZAMANIM VAR! ÇABUK OLMALIYIM! BAŞARAMAZSAM...
HAYIR, ÖYLE DÜŞÜNMEMELİYİM, BAŞARMALIYIM!
BİR ŞANSIM VAR!

O KAMYONU VURMALIYIM...
KAR-CROOM
BAŞARDIM, YOLDAN ÇIKTI!
OLAYI İZLEYENLER O KADAR KENDİLERİNİ KAPTIRMIŞLARDI Kİ...
BOZDUKLARI SENARYONUN FARKINDA DEĞİLDİLER...
AMA TRASK HER ŞEYİ GÖRÜR...
BAYAN WALTERS'A NICK TRASK'LA UĞRAŞMANIN BAŞINA DERT AÇACAĞINI SÖYLEMİŞTİM... ŞİMDİ İNANMIŞTIR...
AMA PEŞİNDEKİ ŞEY NE?
DİŞİ-HULK O, BAY TRASK! BİZİM ADAMLARIMIZI HAPSETTİREN YARATIK...
KAMYON ŞOFÖRÜNE NE OLDU?
KAÇTI PATRON...
AMA MERAK ETMEYİN DİŞİ-HULK OLDUKÇA...
PEK UZUN YAŞAMAZ...

BIRAZ DAHA DAYAN! HER ŞEYİ BIRAZ DAHA KONTROL ALTINDA TUTABİLİRSEN! SENİ YAKALAYABİLİRİM...
BİR DAKİKA! JILL ŞİMDİ NE YAPIYOR?
RAMPAYI GEÇİP, TRAFİĞE DALIYOR!
DO NOT ENTER WRONG WAY
ONU ZAMANINDA DURDURACAK KADAR HIZLI KOŞAMAM...
O'NUN VE ÖLÜMÜN ARASINA GİREBİLMEK İÇİN BAŞKA YOL BULMALIYIM...
BU ELEKTİK DİREĞİNİ...
DAHA YÜKSEĞE ATLAMAK İÇİN KULLANABİLİRİM!
VE JILL'İ
BAŞARDIM!
AMA OTOBÜS BANA DOĞRU GELİYOR...
ÇOK İYİ!
BU OTOBÜS DİŞİ HULK İÇİN BİR ŞEY DEĞİL, GÜCÜMLE ONU İŞE YARAR DURUMA GETİRİRİM...
EVET İŞE YARADI! TRAFİĞİ DURDURDUM...
KİMSEYE ZARAR GELMEDEN ... ÇARPIŞMAYI ÖNLEDİM...

ARKASI VAR

Bu dizideki eksik sayılarınızı "POSTA ÇEKİYLE MASRAFSIZ SİPARİŞ" Servisimizden isteyebilirsiniz.

Size en yakın postaneden "Ali Recan, 177512" nolu çeki hesabına istediğiniz sayıların tutarı kadar bir havale göndermeniz yeterlidir. Bu pembe renkli posta çeklerini bütün postanelerde bulabilirsiniz. Arka yüzdeki "Yatıranın hesap sahibine notu" bölümüne ise hangi sayıları istediğinizi yazacaksınız. Postaneye vereceğiniz para yalnızca istediğiniz yayınların tutarı olacaktır. Havale ücreti, pul parası vb. gibi hiç bir ek masrafa girmeyeceğiniz gibi ayrıca bize mektup yazma külfetine de katlanmayacaksınız. Posta çeki havalenizin kuponu birkaç gün içinde elimize geçince istediğiniz yayınları kapalı ambalaj içinde adresinize postalayacağız. Böylece siz, hiç bir ek harcama yapmaksızın yayınlarımızı bayinizden aldığınız fiyata alabileceksiniz.

BARBAR KRAL KULL

BU HAFTA ÇIKTI !